



PLANEACIÓN ES
Iplane
.guanajuato.gob.mx

CONSEJO REGIONAL II NORTE
TERCERA SESIÓN ORDINARIA 2014



1. BIENVENIDA



2. MENSAJE DE APERTURA



3. QUÓRUM LEGAL



4. APROBACIÓN DEL ORDEN DEL DÍA

1.- Bienvenida Presidencia Municipal de San Miguel de Allende	5 min
2.- Mensaje de Apertura Presidencia del Consejo Regional II Norte	5 min
3.- Declaratoria de Quórum legal Secretaría Técnica Consejo Regional II Norte	5 min
4.- Aprobación del Orden del Día Secretaría Técnica Consejo Regional II Norte	5 min
5.- Seguimiento de acuerdos del Consejo Secretaría Técnica Consejo Regional II Norte	5 min
6.- Avance del proceso de gestión de iniciativas de proyectos Secretaría Técnica del Consejo Regional II Norte	25 min

7.- Identificación de temas para el programa de trabajo y calendario de sesiones 2015 Secretaría Técnica del Consejo Regional II Norte	15 min
8.- Taller de Ciudades con Rostro Humano. Secretaría Técnica del Consejo Regional II Norte	30 min
9.- Evaluación de la operación del Consejo Secretaría Técnica del Consejo Regional II Norte	5 min
10.- Asuntos Generales Secretaría Técnica del Consejo Regional II Norte	10 min
11.- Lectura y aprobación de acuerdos de la Sesión Secretaría Técnica del Consejo Regional II Norte	5 min
12.- Clausura de la Tercera Sesión Ordinaria del Consejo Regional II Norte Presidencia del Consejo Regional II Norte	5 min



5. SEGUIMIENTO DE ACUERDOS



6. AVANCE DEL PROCESO DE GESTIÓN DE INICIATIVAS DE PROYECTOS

ESQUEMA GENERAL DE OPERACIÓN 2014 PARA LOS CONSEJOS REGIONALES

Ene

Feb

Mzo

Abr

May

Jun

Jul

Ago

Sep

Oct

Nov

Dic

Consejo Regional IV

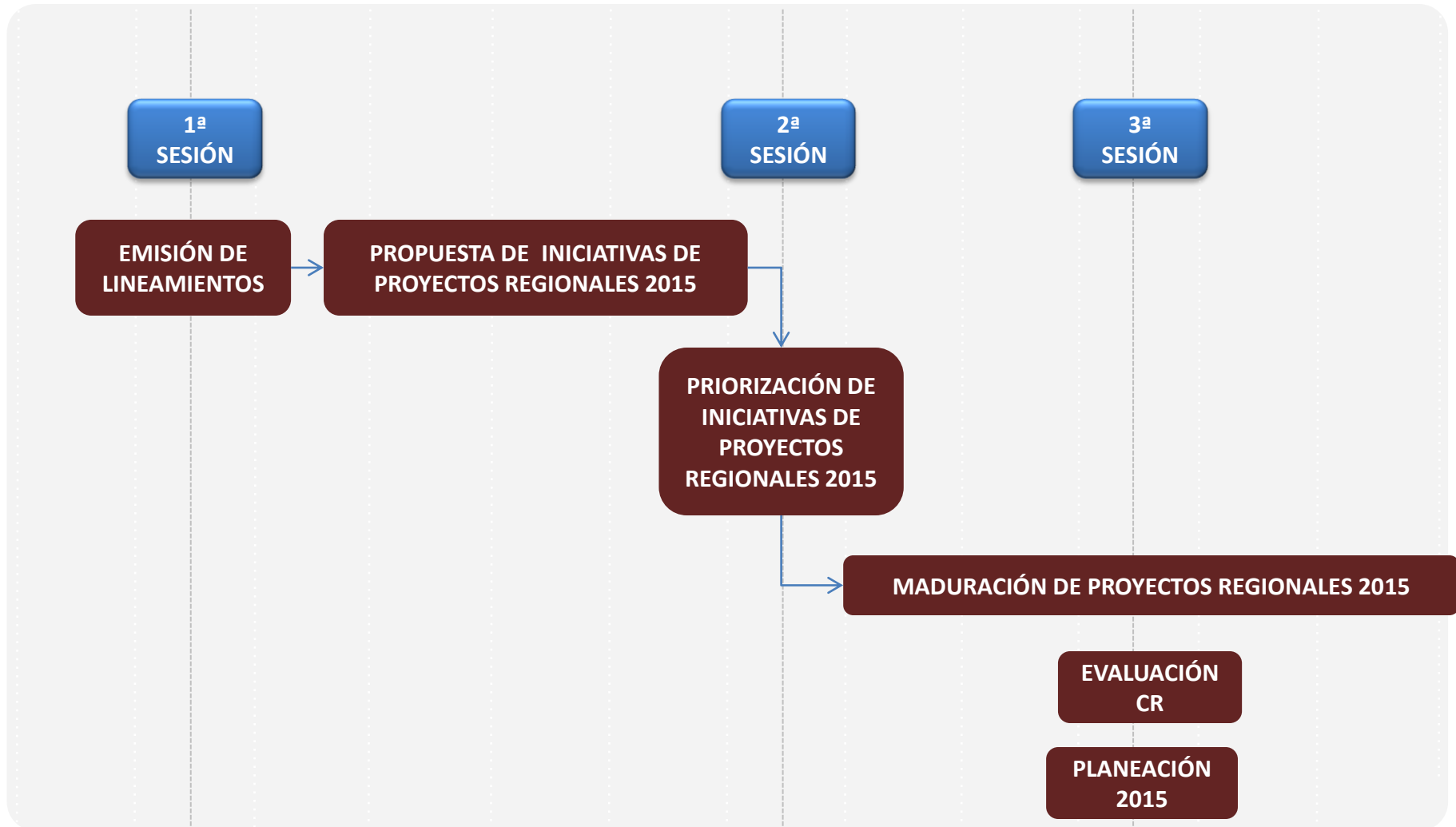

Criterios de priorización

IMPORTANCIA. Un proyecto regional debe contribuir a:

- Mejorar el entorno ambiental sustentable de la región, Fortalecer la infraestructura de integración regional,
- Incrementar la complementariedad y desarrollo de los asentamientos humanos, y
- Fortalecer Vocación económica y competitiva de la región.

¿Cuál de los proyectos considera que contribuyen de una forma más directa al desarrollo de la región?

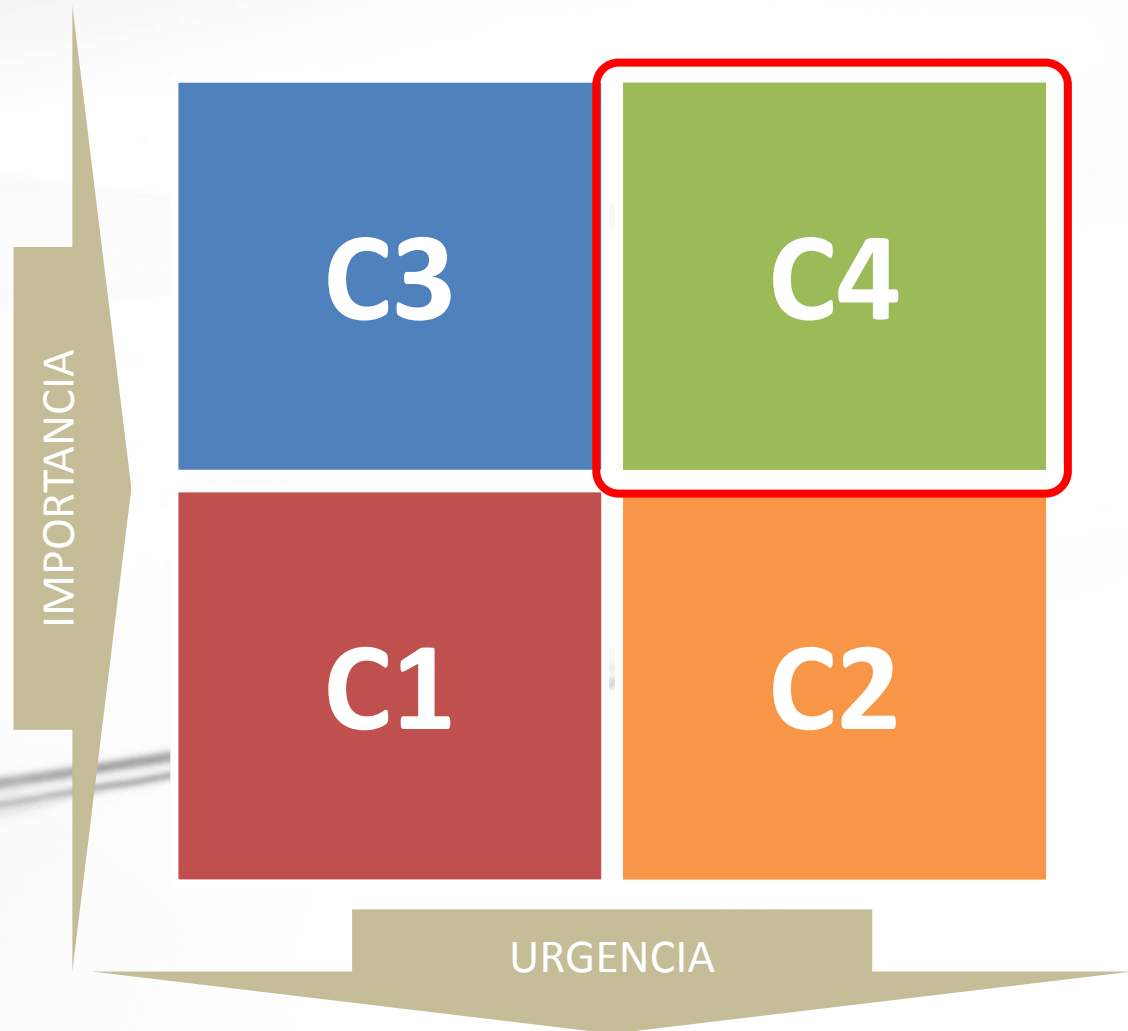

URGENCIA. Si tuviera que elegir algún proyecto el día de hoy para empezar a transformar la realidad de la región *¿por cuál proyecto empezaría?*

¿Qué motiva el inicio de un proyecto de inversión pública?

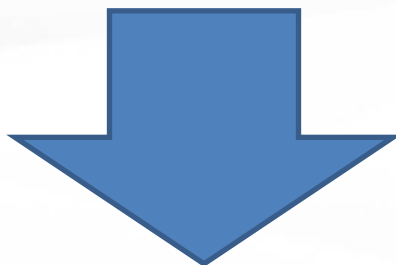

- *Una problemática*
- *Una necesidad*
- *Una oportunidad*



Diagnósticos
Instrumentos de planeación

Fases

Etapas

Documentación

Maduración del Proyecto

1

Preinversión

Idea

Perfil

Prefactibilidad

Factibilidad

2

Inversión

Ejecución

3

Operación

Monitoreo y
evaluación

- ✓ Análisis Costo Beneficio (**vigente**)
- ✓ Proyecto ejecutivo (**Validado**)
- ✓ Liberación de afectaciones
(**Irreversible**)
- ✓ Aspectos ambientales (**validados**)
- ✓ Otros permisos (CFE, SCT)
- ✓ Otros estudios específicos
(movilidad, mecánica de suelos,
hidrológicos etc.)



La idea del proyecto nace como resultado de la búsqueda de una solución a una necesidad insatisfecha o en el marco de políticas generales.

Esta etapa tienen como objetivo generar soluciones e información para decidir acerca de la conveniencia de emprende estudios adicionales.

Iniciativas de **Proyectos Regionales**

Registro

- Registro de iniciativas de proyectos por parte de los integrantes de los Consejos Regionales (mayo-junio).

REGIÓN	Regionales	Locales	Institucionales	TOTAL
II. NORTE	15	2	0	17

* Se registraron 3 Proyectos interregionales

Iniciativas de **Proyectos Regionales**

Resultados de la priorización

- **Análisis y priorización de los proyectos (2ª sesión ordinaria de cada Consejo Regional en el mes de Julio).**

REGIÓN	Priorizados	Estratégicos	TOTAL	MONTO PRELIMINAR 2015
II. NORTE	10	1	11	\$8,350,000.00

Status de Proyectos Priorizados por el Consejo

PROPONENTE	INICIATIVA	ALCANCE 2015	MONTO 2015	POSIBLE EJECUTOR
Universidad Autónoma de Querétaro	Centro regional de capacitación en cuencas segunda etapa	Elaboración de programa de desarrollo regional	\$1,000,000.00	CEAG
San Miguel de Allende	Desarrollo y Aprovechamiento Sustentable de las Cactáceas	Elaboración del plan de negocios	\$500,000.00	SDES
Guanajuato	Detonante de zonas marginadas a través de su flora endémica, (sábila)"	Elaboración de programa de desarrollo regional	\$500,000.00	SDES
Guanajuato	Feria Rural Regional	Elaboración de estudio de preinversión	\$250,000.00	SDES

Status de Proyectos Priorizados por el Consejo

PROPONENTE	INICIATIVA	ALCANCE 2015	MONTO 2015	POSIBLE EJECUTOR
Universidad Autónoma de Querétaro	Cuencas, gente, agua y cambio climático: procesos de adaptación en la subcuenca Tábula Picachos en el alto río Laja.	Elaboración del plan de negocios	\$1,200,000.00	CEAG
Ocampo	Institución tecnológica de educación superior en el municipio de Ocampo, Gto.	Elaboración de Análisis Costo-Beneficio	\$500,000.00	SEG
San Felipe	Corredor regional de áreas naturales protegidas	Elaboración del plan de manejo	\$1,200,000.00	IEE

Status de Proyectos Priorizados por el Consejo

PROPONENTE	INICIATIVA	ALCANCE 2015	MONTO 2015	POSIBLE EJECUTOR
Ocampo	Pavimentación a Base de Piedra de Calle que Conduce al Sitio Arqueológico "El Cóporo"	Elaboración de proyecto ejecutivo	\$1,000,000.00	SOP
San Miguel de Allende	Ruta de las haciendas y capillas vireynales (camino real tierra adentro)	Elaboración de programa de desarrollo regional	\$1,000,000.00	SECTUR
San Diego de la Unión	Conclusión de la carretera San Luis de la Paz Catalán del Refugio con Estación de Lourdes a San Diego de la Unión	Elaboración de estudios de preinversión	\$1,000,000.00	SOP

Status de Proyectos Estratégicos

PROPONENTE	INICIATIVA	ALCANCE 2015	MONTO 2015	POSIBLE EJECUTOR
San Miguel de Allende	Plan de negocios para la "Ruta del vino"	Plan de Desarrollo Regional	\$1,200,000.00	SECTUR



7. IDENTIFICACIÓN DE TEMAS PARA EL PROGRAMA DE TRABAJO Y CALENDARIO DE SESIONES 2015

**Enfoque
general 2015.**

**Levantamiento
de temas para
el Programa de
Trabajo.**

**Definición de
calendario de
sedes y
sesiones.**

**Aprobación
del Programa
de Trabajo
(febrero 2015)**

**Ejecución del
Programa de
Trabajo 2015.**

Enfoque general del Consejo 2015

Seguimiento a proyectos
de la región

Seguimiento a los
programas regionales

Integración de los
Programas
Subregionales

Renovación del Consejo

¿CUÁLES SON LOS
5 TEMAS PRIORITARIOS
QUE A SU CONSIDERACIÓN ES NECESARIO
ABORDAR EN EL
PROGRAMA DE TRABAJO 2015
DEL CONSEJO REGIONAL II NORTE?

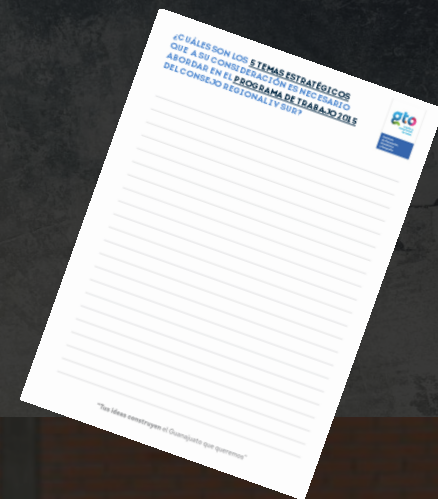

SEDES Y CALENDARIO 2015

Municipio	Municipio	Municipio
1a. Sesión Ordinaria Martes 3 Febrero	2a. Sesión Ordinaria Martes 7 Julio	3a. Sesión Ordinaria Martes 6 Octubre



8. CIUDADES CON ROSTRO HUMANO



CIUDADES HUMANAS

GUANAJUATO

Principios de Ciudades Humanas

Principio 1:

Generación de zonas con USOS MIXTOS



Principio 2:

Planeación y crecimiento COMPACTO



Principio 3:

Ampliación de ALTERNATIVAS de vivienda.



Principio 4:

Movilidad centrada en la PERSONA



Principio 5:

Identidad, Cultura y Comunidad



Principio 6:

Generación y conservación de áreas y espacios NATURALES



Principio 7:

Conservación y desarrollo de comunidades EXISTENTES e HISTÓRICAS



Principio 8:

Mejoramiento y ampliación de la cobertura del TRANSPORTE PÚBLICO



Principio 9:

Evitar la ESPECULACIÓN TERRITORIAL y promocionar los proyectos de REDESARROLLO



Principio 10:

Incrementar la PARTICIPACIÓN COMUNITARIA y la GESTIÓN SOCIAL





CIUDADES HUMANAS

GUANAJUATO

Códigos Basados en Forma (FBC*)

Objetivo de los CÓDIGOS BASADOS EN FORMA es construir Ciudades Humanas.



El Código Basado en Forma moldea la forma física de la comunidad vs. los reglamentos urbanos actuales solo controlan el uso de suelo.

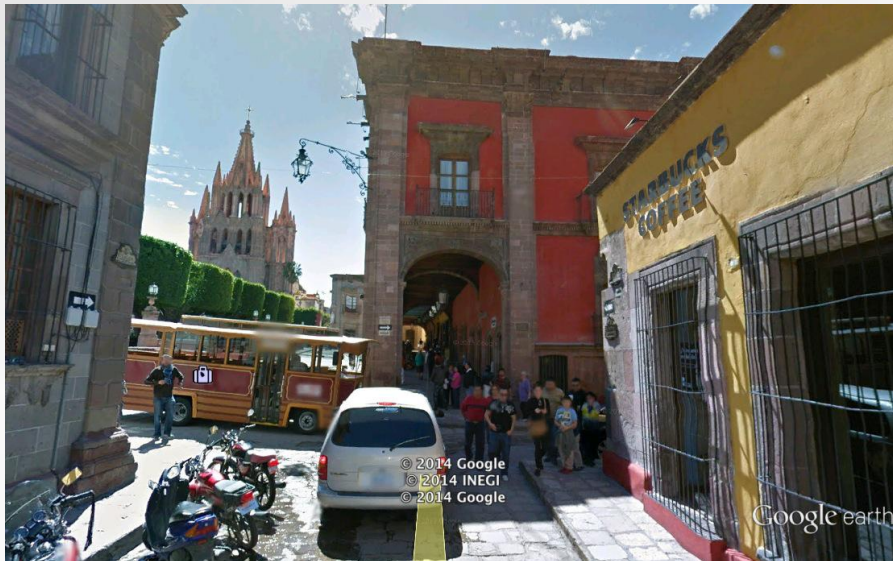

El Código Basado en Forma está compuesto de:

Estándares para Edificio.

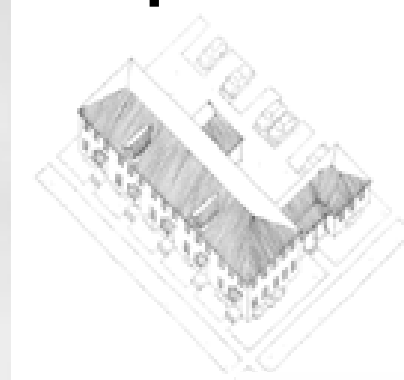

Estándares para Espacio Público.

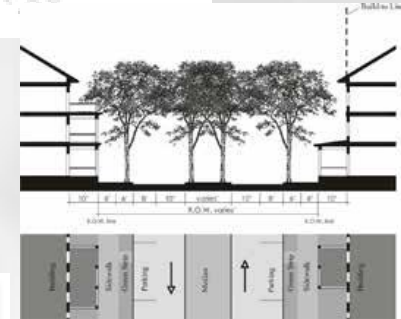

Plano Regulador.

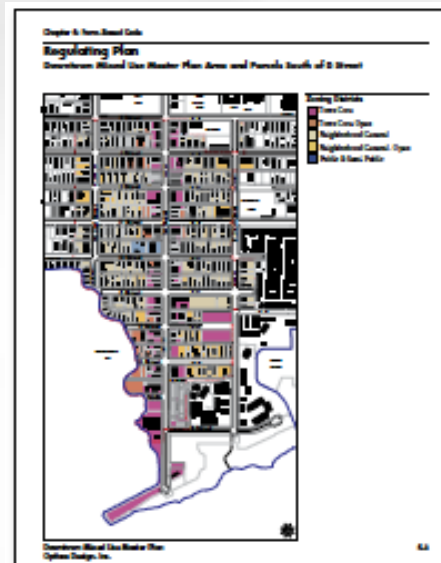

Regulating plan, Downtown Mixed Use Master Plan (2007), City of San Diego, California. Credit: Opticos Design, Inc.

Los **ESTÁNDARES PARA EDIFICIO** determinan de manera contundente el cómo se experimenta el espacio público.



Los **ESTÁNDARES PARA ESPACIO PÚBLICO** aseguran que el espacio público funcione para todos, no solo para mover y guardar autos.



Los Estándares para Edificio y los Estándares para Espacio Público se asignan a calles y manzanas en el Plano Regulador.

Figure 4.1: Mixed-use Building on Corner Lot

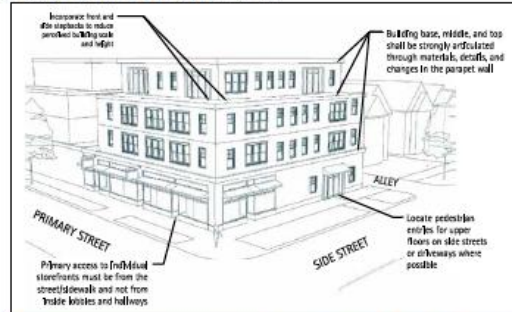

Example of mixed-use building on corner lot with articulated architecture.

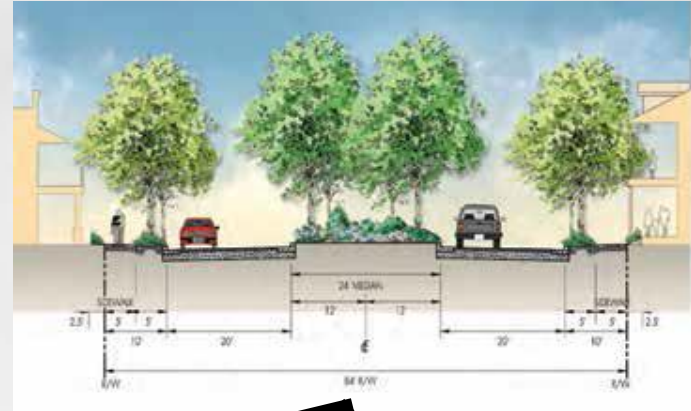

El Código Basado en Forma puede ser aplicado a cualquier escala, desde una edificio hasta una ciudad.



Downtown Revitalization Plan (2006), Village of Glenview, Illinois. Credit: The Latino Group.

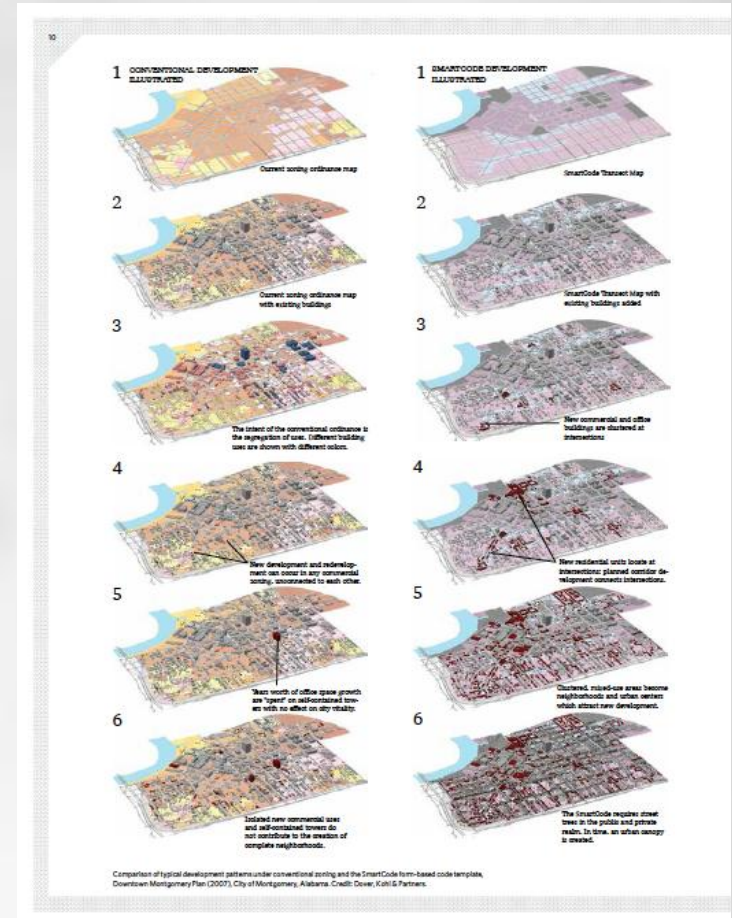

El Código Basado en Forma es un REGLAMENTO, no es una guía de diseño.

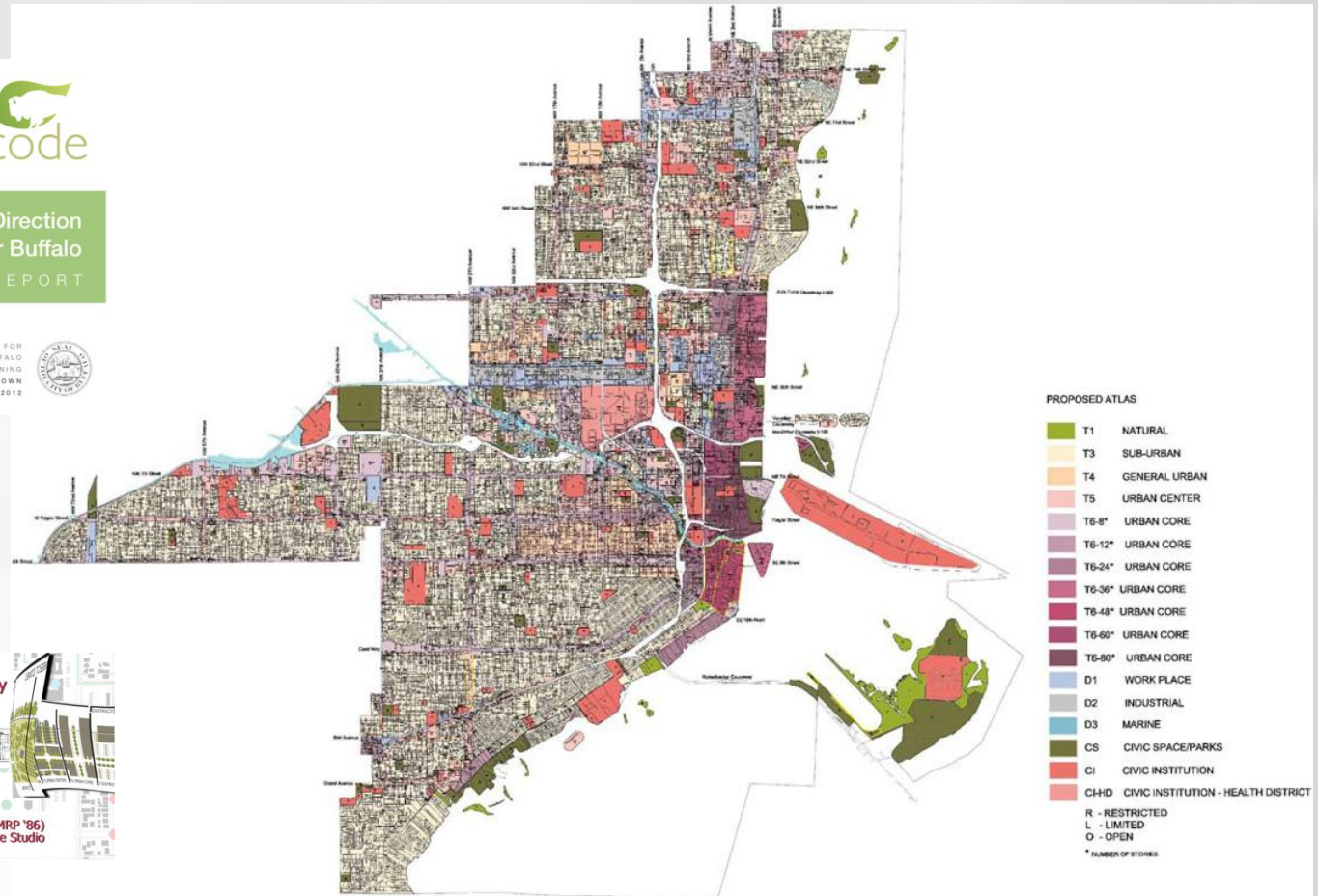
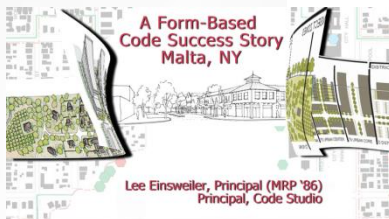



9. EVALUACIÓN DE LA OPERACIÓN 2014 DEL CONSEJO



Secretaría de Planeación,
Estrategias y Seguimiento

IPLANEG-F-SGI-06
Rev. 2
Fecha: 12/08/2012

Fecha: _____

SATISFACCION CLIENTE CONSEJOS

Consejo al que pertenece: _____

Con el propósito de mejorar nuestros servicios le solicitamos atentamente responder a esta encuesta para conocer su evaluación a nuestro trabajo, tomando en cuenta que (1) es pésimo y (10) excelente

Organización

Duración de la sesión	1	2	3	4	5	6	7	8	9	10
Día de la semana programado para la sesión	1	2	3	4	5	6	7	8	9	10
Horario establecido para la sesión	1	2	3	4	5	6	7	8	9	10
Material de la Sesión	1	2	3	4	5	6	7	8	9	10
Logística de la sesión	1	2	3	4	5	6	7	8	9	10
Calidad de Alimentos y/o coffee break	1	2	3	4	5	6	7	8	9	10

Coordinación

Manejo de Tiempo en Sesión	1	2	3	4	5	6	7	8	9	10
Facilitador de la Sesión	1	2	3	4	5	6	7	8	9	10

Seguimiento a acuerdos

Re-alimentación del Seguimiento al Consejo	1	2	3	4	5	6	7	8	9	10
Apoyo en Seguimiento a Acuerdos	1	2	3	4	5	6	7	8	9	10

Evaluación de resultados IPLANEG

¿Cómo evalúa la operación del Consejo?	1	2	3	4	5	6	7	8	9	10
--	---	---	---	---	---	---	---	---	---	----

Comentarios, Quejas y/o Sugerencias. Gracias



10. ASUNTOS GENERALES



Secretaría
de Finanzas, Inversión
y Administración

Reunión con **MUNICIPIOS**

→ → → → →

Octubre 2014

Estatus de Recursos Federales 2013

Derivado del **vencimiento de las fechas perentorias** de los Fondos y Programas 2013 establecidas en los Convenios, se solicita la **integración de los Informes Finales** de cumplimiento de los proyectos, así como su presentación ante las Dependencias estatales correspondientes, para su envío ante la SHCP.

Asimismo, en el caso de la existencia de saldos y remantes, se solicita realizar los trámites correspondientes para su reintegro a la TESOFE.

RECURSOS AUTORIZADOS PARA EL EJERCICIO FISCAL 2014

En el caso del **Fondo de Infraestructura Deportiva y Fondo de Cultura**, la **SHCP** **realizó la segunda y última ministración** de recursos en el mes de agosto del actual, los cuales a su vez **fueron transferidos a los Municipios**.

La **SHCP** determinó como plazo **hasta el último día hábil del mes de diciembre para validar y complementar las Notas Técnicas y/o ACB**, de cada una de los proyectos autorizados; por lo que es importante mencionar que en caso de incumplimiento, **los Municipios deberán reintegrar a la TESOFE los recursos transferidos, incluyendo los rendimientos financieros que se generen**.

Fondo de Apoyo en Infraestructura y Productividad (FAIP)

Con oficio Núm. 026 del 05 de septiembre, se informó a los Municipios la constitución del **FAIP**, el cual autoriza apoyos económicos para la **realización de obras de Infraestructura que incrementen el activo público** y permitan ampliar y dar continuidad a los servicios públicos.

Para acceder a dichos recursos, los municipios deberán presentar a la UPCP la solicitud de apoyos económicos, con cargo al patrimonio del Fideicomiso. Dicha solicitud deberá estar acompañada de la documentación establecida por las Reglas de Operación, mismas que fueron remitidas en el oficio antes citado.

El municipio deberá **aperturar una cuenta bancaria** para el apoyo económico, y **notificar sus datos** al titular de la UPCP **mediante oficio**.

Las reglas del **FAIP** **no establece topes de inversión, ni plazos límite para el ingreso de proyectos**.



11. ACUERDOS

Acuerdos

1

Se da por visto el avance en la gestión de proyectos de la región II Norte a la fecha.

2

La **Secretaría Técnica** del Consejo Regional II Norte analizará e integrará la **propuesta del programa de trabajo 2015**, la cual **se validará en la primera sesión ordinaria de 2015**.

3

Se aprobó por unanimidad la **programación de fechas** para las sesiones del **Consejo Regional II Norte** correspondientes a **2015**. Se definirán las sedes con posterioridad previo a la sesión del 3 de febrero de 2015.

4

Se realizará la **primera sesión ordinaria** del consejo regional II Norte el próximo **3 de febrero de 2015** en el municipio de Guanajuato.

5

La **Secretaría Técnica** hará una **propuesta para la renovación** del consejo regional en la **primera sesión ordinaria de 2015**.

6

Los integrantes del Consejo harán llegar a la Secretaría Técnica sus aportaciones sobre el tema de ciudades humanas antes del 4 de noviembre del presente para su integración.

7

Se solicita a los municipios seguir las recomendaciones de la Secretaría de Finanzas.

PRÓXIMA SESIÓN

**MARTES 3 DE FEBRERO
GUANAJUATO, GTO.**



12. CLAUSURA



PLANEACIÓN ES **lplaneg** .guanajuato.gob.mx



@lplaneg



Blvd. Mineral de Valenciana No. 351
Col. Puerto Interior Guanajuato
Silao de la Victoria, Guanajuato. C.P. 36275
Tel. (472) 103 7700 al 09