

# CONSEJOS REGIONALES

# ORDEN DEL DÍA

1

**Bienvenida**

2

**Estrategia regional**

- a) Contextualización
- b) Presentación de propuesta de estatutos del Consejo Regional
- c) Elección de Presidente del Consejo Regional
- d) Presentación del Programa Regional
- e) Formulación de calendario y sedes 2014

3

**Presentación del Sistema de Vinculación y Gestión social**

4

**Presentación del Programa de Desarrollo Urbano y Ordenamiento Ecológico Territorial**

5

**Asuntos generales**



# CONTEXTO

# SEPLAN

mecanismo permanente  
de coordinación para  
**lograr el desarrollo  
en la entidad.**





A large grid of 3D cubes, with one cube in the foreground highlighted in blue.

# COPLADEG

Es un **organismo consultivo**,  
auxiliar **del Poder Ejecutivo**  
en materia de planeación.  
Integrado en su mayoría por  
representantes de la  
**sociedad organizada.**

# ÓRGANOS DEL COPLADEG

## CONSEJOS:

**Sectoriales**

☐

**Regionales**

☒

**Especiales**

☐☐

**Impulsar la planeación regional  
con la participación de los consejos  
para el desarrollo municipal**

**Conducir mecanismos  
de consulta social**

**PRINCIPALES  
ATRIBUCIONES DEL  
COPLADEG**

**Fungir como órgano  
de consulta en  
los procesos  
de planeación**

**Identificar  
necesidades sociales**

**Emitir propuestas  
para el desarrollo  
del estado**

**Participar en la elaboración  
de instrumentos de planeación**



# ***Instrumentos de Planeación del SEPLAN***

PLAN ESTATAL DE DESARROLLO

PROGRAMA DE GOBIERNO

PROGRAMA ESTATAL DE DESARROLLO URBANO Y DE  
ORDENAMIENTO ECOLÓGICO TERRITORIAL  
(PEDUOET)

Programas  
Sectoriales, Especiales, Regionales,  
Institucionales y Programas  
Operativos Anuales

PROGRAMAS DE DESARROLLO URBANO Y DE ORDENAMIENTO  
ECOLÓGICO TERRITORIAL DE ZONAS METROPOLITANAS



PLANES MUNICIPALES DE DESARROLLO

PROGRAMAS DE GOBIERNO MUNICIPAL

PROGRAMAS MUNICIPALES DE DESARROLLO URBANO  
Y DE ORDENAMIENTO ECOLÓGICO TERRITORIAL



# CONSEJOS REGIONALES

PROMUEVEN EL DESARROLLO  
DE LAS REGIONES.

- **EQUIDAD**
- **EQUILIBRIO**
- **SUSTENTABILIDAD**
- **PARTICIPACIÓN SOCIAL**



# ESQUEMA DE INTEGRACION



# **ATRIBUCIONES DEL CONSEJO**

**Participación social  
Programa Regional  
Proyectos regionales  
Investigaciones regionales**

# **CONSIDERACIONES PARA LOS PROGRAMAS**

**Orientan el desarrollo de cada región.**

**Proviene del Programa de Gobierno.**

**Temas prioritarios y estratégicos en la región.**





# PROPUESTA DE ESTATUTOS **CONSEJOS REGIONALES**

# ¿Qué son los estatutos?

- **Normas de observación general.**
- **Bases de operación del Consejo.**
- **Estandarizar y armonizar los procesos.**

A close-up photograph of white chess pieces on a black and white checkered board. The pieces shown include a king with a crown, a queen, and a knight. The background is a blurred blue and white pattern.

# Capítulos:

- I. Disposiciones Generales
- II. De los Derechos y Obligaciones de los consejeros
- III. De las Sesiones del consejo
- IV. De las Comisiones de Trabajo
- V. Del Programa de Trabajo
- VI. Del Programa Regional
- VII. De la Propuesta de Proyectos para el Desarrollo Regional
- VIII. De las Controversias

# Aspectos medulares:

- TAREAS PRINCIPALES DEL CONSEJO:
  - Programa Regional.
  - Propuesta de Proyectos Regionales.
- 2 SESIONES ORDINARIAS POR AÑO.
- CONVOCATORIA:
  - Por escrito con fecha, hora, duración, lugar y orden del día.
  - 10 días antes para ordinarias.
  - 3 días antes para extraordinarias.
- QUÓRUM LEGAL PARA SESIONES; 50% MÁS UNO.
- SEGUNDA CONVOCATORIA, 30 MIN. DESPUÉS DE LA HORA FIJADA, CON LOS CONSEJEROS PRESENTES.
- ACUERDOS VÁLIDOS CON EL VOTO DEL 50% MÁS UNO DE LOS ASISTENTES.





# ELECCIÓN DE PRESIDENTE

# ESQUEMA DE INTEGRACION



# Procedimiento para elección de presidente



## Perfil idóneo del Presidente:

- ☐ Liderazgo
- ☐ Sinergia de grupo
- ☐ Trabajo en equipo
- ☐ Comunicación
- ☐ Disposición para el trabajo

Recepción de documentos  
7 de noviembre  
[rrmedina@guanajuato.gob.mx](mailto:rrmedina@guanajuato.gob.mx)



# PROGRAMAS REGIONALES **VISIÓN 2018**



## Contexto

# Los programas regionales facilitan:

- **Integración regional** (procesos y actores).
- **Cohesión social e identidad regional.**
- Desarrollo y aprovechamiento de **aptitudes locales.**



## Características de los Programas Regionales

- **Instrumentos de coordinación y gestión** inter-gubernamental.
- Representan la **política de la administración estatal** en materia de **desarrollo regional**.
- Orientan la **concertación y aplicación de inversión** en las regiones.

# Los Programas Regionales en el marco de la Ley de Planeación

	LARGO PLAZO	MEDIANO PLAZO		CORTO PLAZO
INSTRUMENTO	Plan Estatal de Desarrollo 2035	Programa de Gobierno 2012-2018	Programas Regionales Sectoriales Especiales	Programas Operativos Anuales
DEFINICIÓN	Instrumento que contendrá los objetivos y estrategias sectoriales y regionales para el desarrollo de la entidad por un periodo de al menos veinticinco años	Instrumento que contiene los objetivos, estrategias y metas que sirvan de base a las actividades del Poder Ejecutivo, de forma que aseguren el cumplimiento del Plan Estatal de Desarrollo	Son los instrumentos de planeación que orientan el desarrollo de cada región del Estado. Promueven la instrumentación del Programa de Gobierno con visión regional y con perspectiva integral.	Los programas operativos anuales regirán las actividades de cada una de ellas y serán la base para la integración de la iniciativa de Ley del Presupuesto. deberán ser congruentes con el plan y programas de los que se derivan
ELEMENTOS CARACTERÍSTICOS	Objetivos y estrategias de largo plazo	Objetivos, metas y estrategias del Poder Ejecutivo para el sexenio	Objetivos. Estrategias, programas y proyectos	Proyectos y Procesos



## Contenido de los Programas Regionales

- I. Diagnóstico** de la región.
- II. Visión** de la región.
- III.** Apartado que establezca la **congruencia con el Plan Estatal de Desarrollo y el Programa de Gobierno.**
- IV. Objetivos y estrategias** para el desarrollo de la región, **congruentes** con las metas **del Programa de Gobierno.**
- V.** Programas, proyectos y acciones para la **instrumentación de las estrategias.**





## Proceso para la integración de los Programas Regionales

Etapa	Participantes	Octubre	Noviembre	Diciembre
1- Elaboración de la propuesta base del Programa.	IPLANEG	1° al 31 de octubre		
2.- Consulta social para la realimentación de los programas regionales	Consejos Regionales		1° al 29 de noviembre	
3.- Aprobación y publicación del Programa.	Gobernador-IPLANEG			2 al 20 de diciembre



Participa  
en la formulación de los  
**PROGRAMAS  
REGIONALES**

del 1ro.  
al 29 de noviembre

[participa.guanajuato.gob.mx](http://participa.guanajuato.gob.mx)

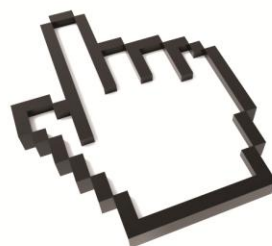



# CALENDARIO Y SEDES

# SEDES Y CALENDARIO 2014

Valle de  
Santiago

Cuerámbaro

Huanímbaro

1ra. Sesión  
Ordinaria  
20 Febrero

2da.  
Sesión  
Ordinaria  
Julio

3er.  
Sesión  
Ordinaria  
Octubre

*\*Sesiones en **jueves***

***Interés de sesionar en Acámbaro, Uriangato  
para sesiones extraordinarias***





# **Sistema de Gestión Social y Participación Ciudadana**

# Diagnóstico diciembre 2012

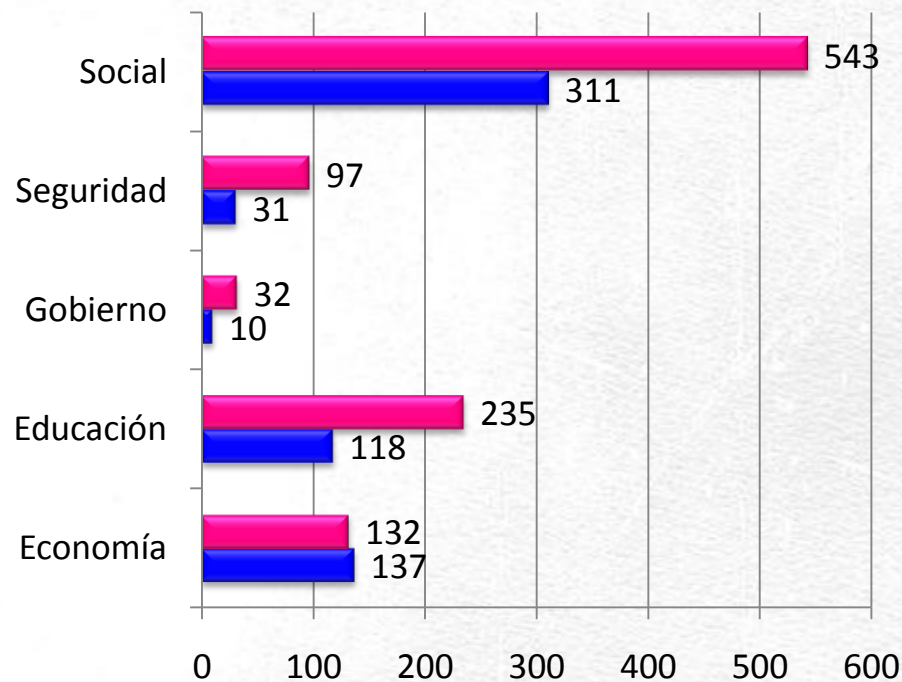
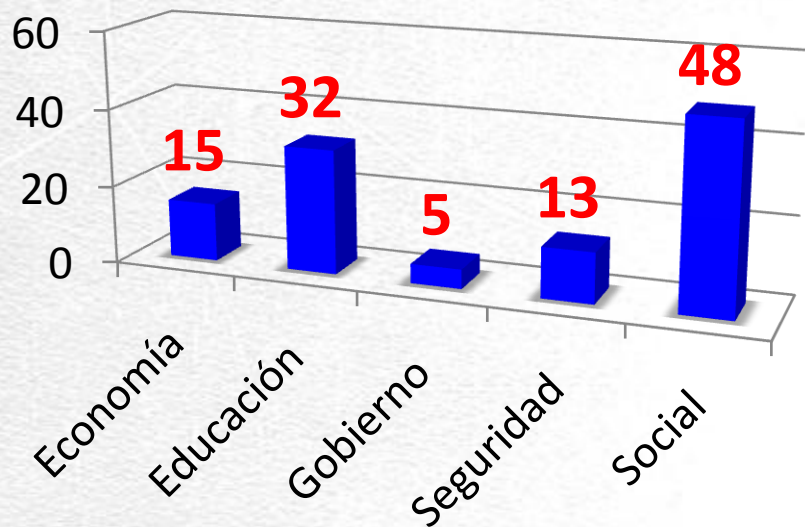

**113 Consejos**

 **Sociedad**

 **Gobierno**

# Visión 2018

Ser un Gobierno que garantiza:

- Participación social transparente
- Nuevos mecanismos de colaboración
- Tecnologías de la información.

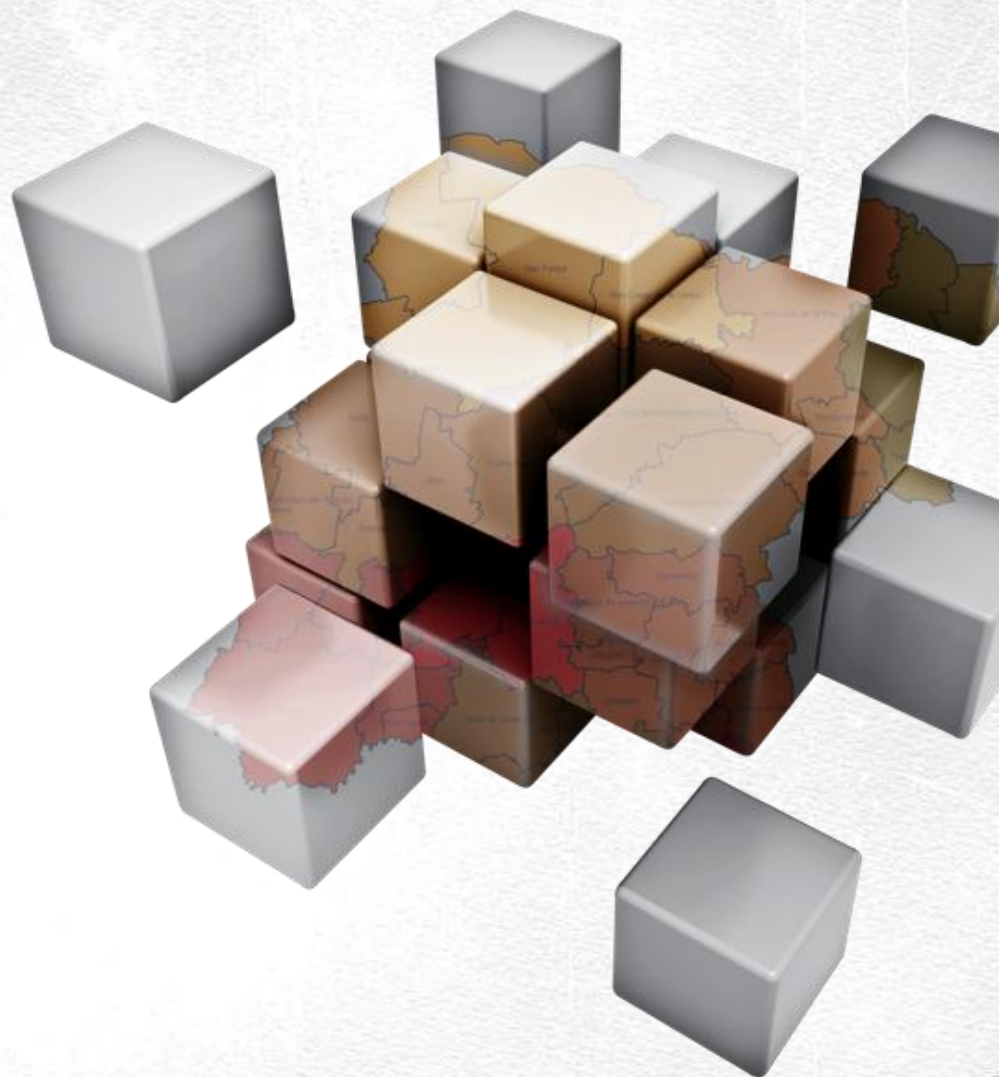



# Automatización de procesos

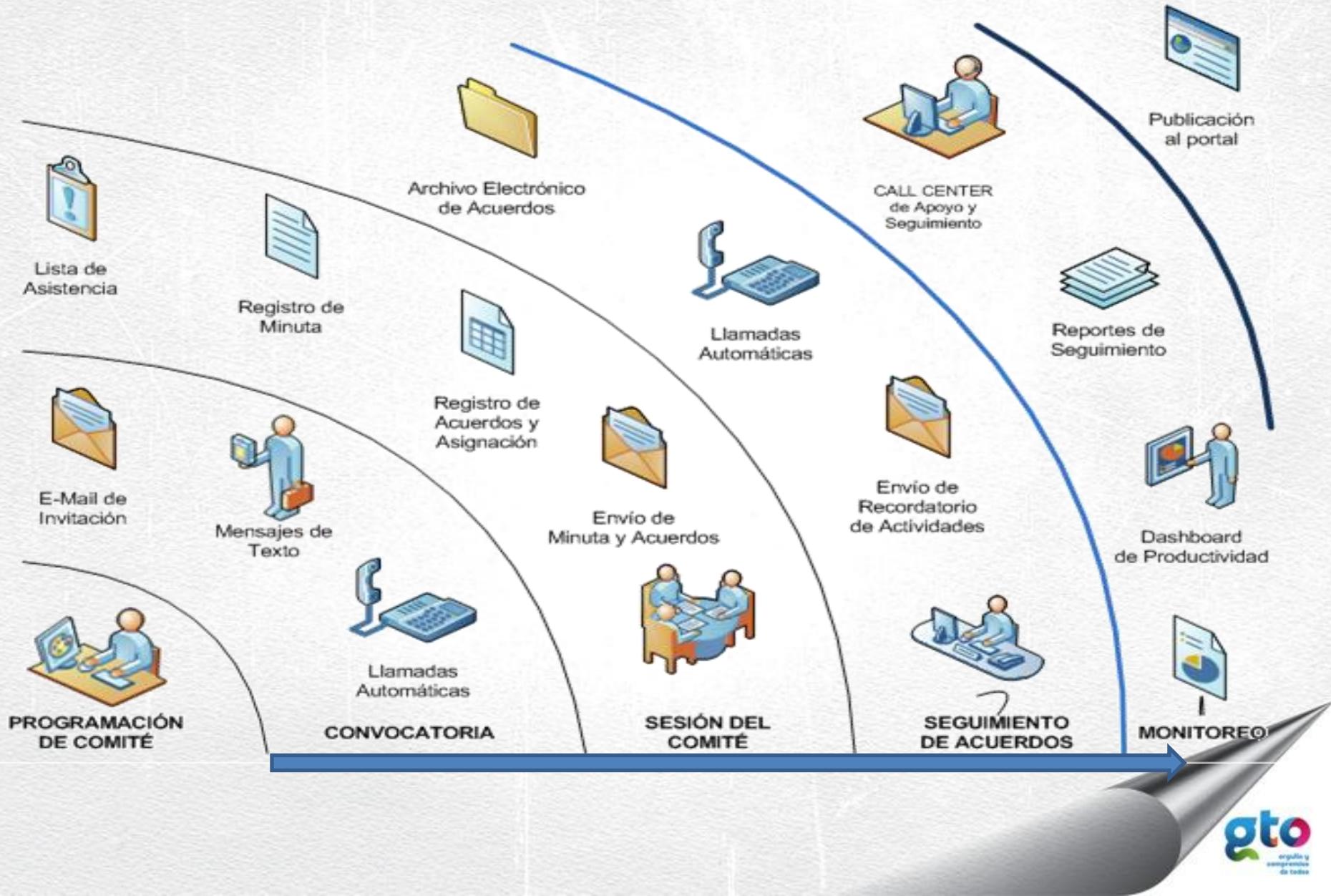



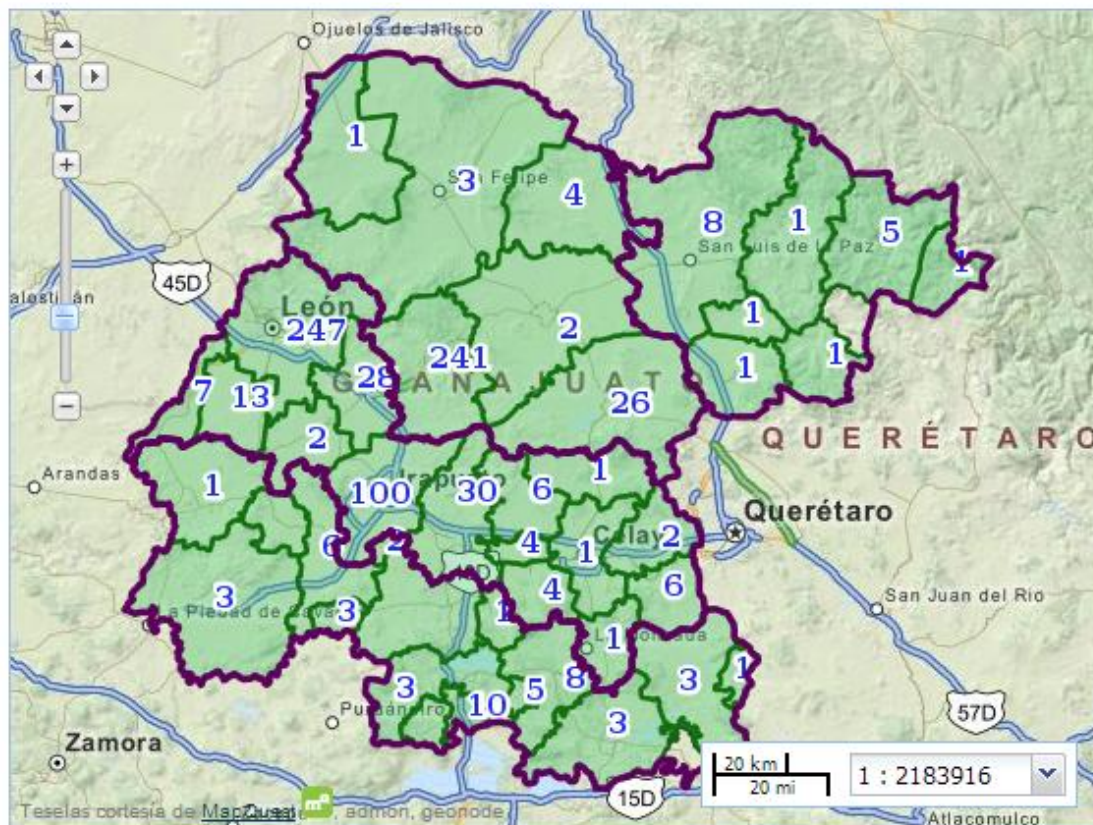

# IMPULSO

a la participación social

Regiones: **4**  
 Consejos: **121**  
 Integrantes: **770**

## Modelo de Gestión

Visión  
 Mapa

## Quieres pertenecer a un consejo?

Regístrate y envíanos tú solicitud

CALIDAD DE VIDA

45

ECONOMIA PARA LAS PERSONAS

19

GUANAJUATO EDUCADO

34

GUANAJUATO SEGURO

23

SICGTO



SISTEMA DE VINCULACIÓN Y GESTIÓN SOCIAL

<sup>a</sup> Información al 8 de octubre de 2013.

<http://participa.guanajuato.gob.mx/>

# Funciones

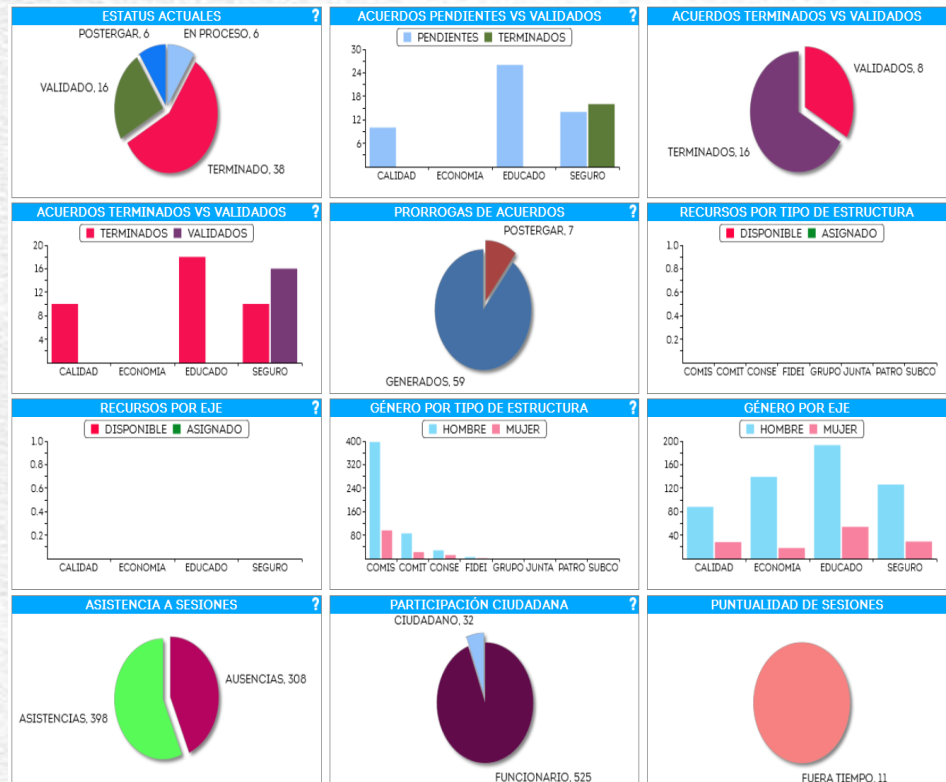



- ✓ **Análisis de participación social.**
- ✓ **Programación de sesiones.**
- ✓ **Control de asistencia.**
- ✓ **Registro y seguimiento de acuerdos.**



# Protección de su información a través de la Ley de Protección de Datos Personales

El Instituto de Planeación del Estado de Guanajuato (Iplaneg) se obliga a proteger y tratar los datos personales recabados, en términos de lo previsto por la Ley de Protección de Datos Personales para los Estados y los Municipios de Guanajuato y demás normatividad aplicable.



**HORACIO GUERRERO GARCÍA**  
**INSTITUTO DE PLANEACIÓN DEL ESTADO DE GUANAJUATO**  
**CONSEJO REGIONAL IV**

Nombre Completo:

Correo electrónico:

Teléfono oficina:

Celular:

ID Radio:

Teléfono Radio:

Fecha de nacimiento:

Lugar de nacimiento:

CURP:

El Instituto de Planeación del Estado de Guanajuato (Iplaneg) se obliga a proteger y tratar los datos personales recabados, en términos de lo previsto por la Ley de Protección de Datos Personales para los Estados y los Municipios de Guanajuato y demás normatividad aplicable. La finalidad de los datos aquí recabados es registrar, almacenar y organizar los datos personales de los integrantes de las organizaciones de participación ciudadana, así como su uso para fines estadísticos, los cuales se almacenarán en la base de datos del Estado de Guanajuato y del Poder Judicial del Estado de Guanajuato. Los datos aquí recabados serán utilizados por el Instituto de Planeación del Estado de Guanajuato para fines de planeación y desarrollo de políticas públicas. Los datos aquí recabados serán utilizados por el Instituto de Planeación del Estado de Guanajuato para fines de planeación y desarrollo de políticas públicas. Los datos aquí recabados serán utilizados por el Instituto de Planeación del Estado de Guanajuato para fines de planeación y desarrollo de políticas públicas.



# Peduoet

PROGRAMA ESTATAL DE DESARROLLO URBANO  
Y DE ORDENAMIENTO ECOLÓGICO Y TERRITORIAL



# Sistema Estatal de Planeación

## I. Plan Estatal de Desarrollo;

A. Programa estatal de desarrollo urbano y de ordenamiento ecológico territorial;

B. Programa de Gobierno del Estado:

1. Programas sectoriales;
2. Programas especiales;
3. Programas regionales;
4. Programas institucionales; y
5. Programas operativos anuales.

C. Programas de desarrollo urbano y de ordenamiento ecológico territorial de áreas conurbadas o zonas metropolitanas;

D. Planes municipales de desarrollo;

1. Programa municipal de desarrollo urbano y de ordenamiento ecológico territorial;
2. Programas de gobierno municipal; y
  - a) Programas derivados de los programas de gobierno municipal.

El **PEDUOET**, se constituye como el instrumento fundamental del **sistema para la planeación del desarrollo del estado de Guanajuato**.

Es el eslabón que permite **territorializar los objetivos y lineamientos estratégicos** establecidos en:

**PLAN2035**  
PLAN ESTATAL DE DESARROLLO





# Relevancia del Programa

## Sistema

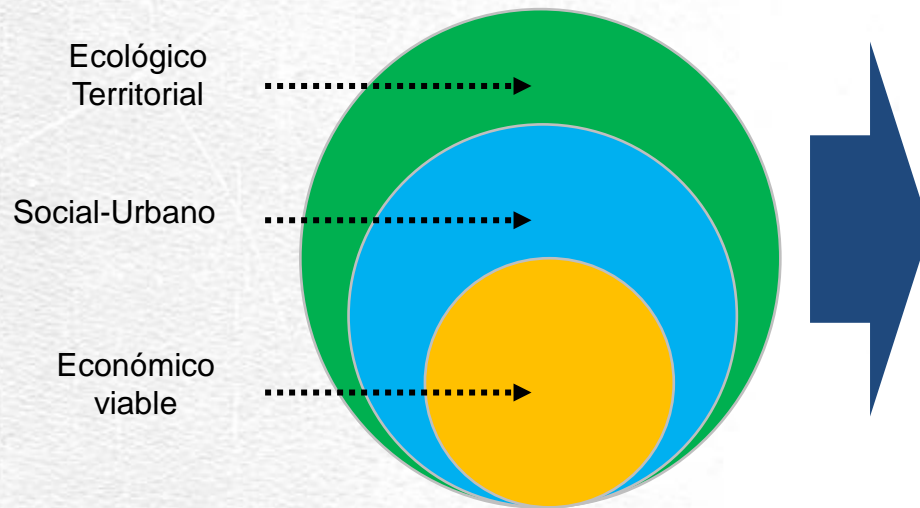

## Punto de partida:

- Protección al ambiente
- Preservación y restauración del equilibrio ecológico
- Aprovechamiento sustentable de los recursos naturales

## El PEDUOET, proveerá:

- Las guías necesarias para que los asentamientos humanos crezcan y se consoliden.
- La determinación de las actividades económicas identificadas con la mayor aptitud territorial.
- Un desarrollo sostenible respetando los ciclos y reservas naturales en la entidad.

## El PEDUOET, marcará:

- Las políticas, las estrategias y la identificación de los proyectos prioritarios que permitan operar y mejorar el territorio y los centros urbanos.

# Agenda Ambiental

Aplicación del criterio de la frecuencia de todos los talleres analizados y ordenarlos de forma descendente, aplicado a los instrumentos incluidos en el presente estudio. **El resultado del ejercicio enunciado conduce a 121 conceptos incluidos en 27 problemas**

**Principales problemas ambientales jerarquizados por frecuencia de mención:**





# Agenda Urbano Territorial

Para identificar y categorizar los **principales problemas**, se decidió aplicar el mismo método utilizado para la agenda ambiental.

El resultado del ejercicio detectó:

**17** del ámbito desarrollo social

**14** en la vinculación de los asentamientos humanos

**18** para el ámbito de desarrollo económico.

# El Modelo



Es un instrumento de políticas destinado a normar el uso y aprovechamiento del suelo, evaluando sus potencialidades y conflictos.

*Referencia: C.T.E.M.G. Art. 41 Inciso V*

Un modelo de **territorios de innovación.**

Que permite equilibrar:

- cohesión y desarrollo social
- competitividad económica
- sostenibilidad ambiental y cultural



# Mapa del modelo

De la aplicación de las políticas se subdividió el territorio en **764** Unidades de gestión ambiental y territorial (UGAT)

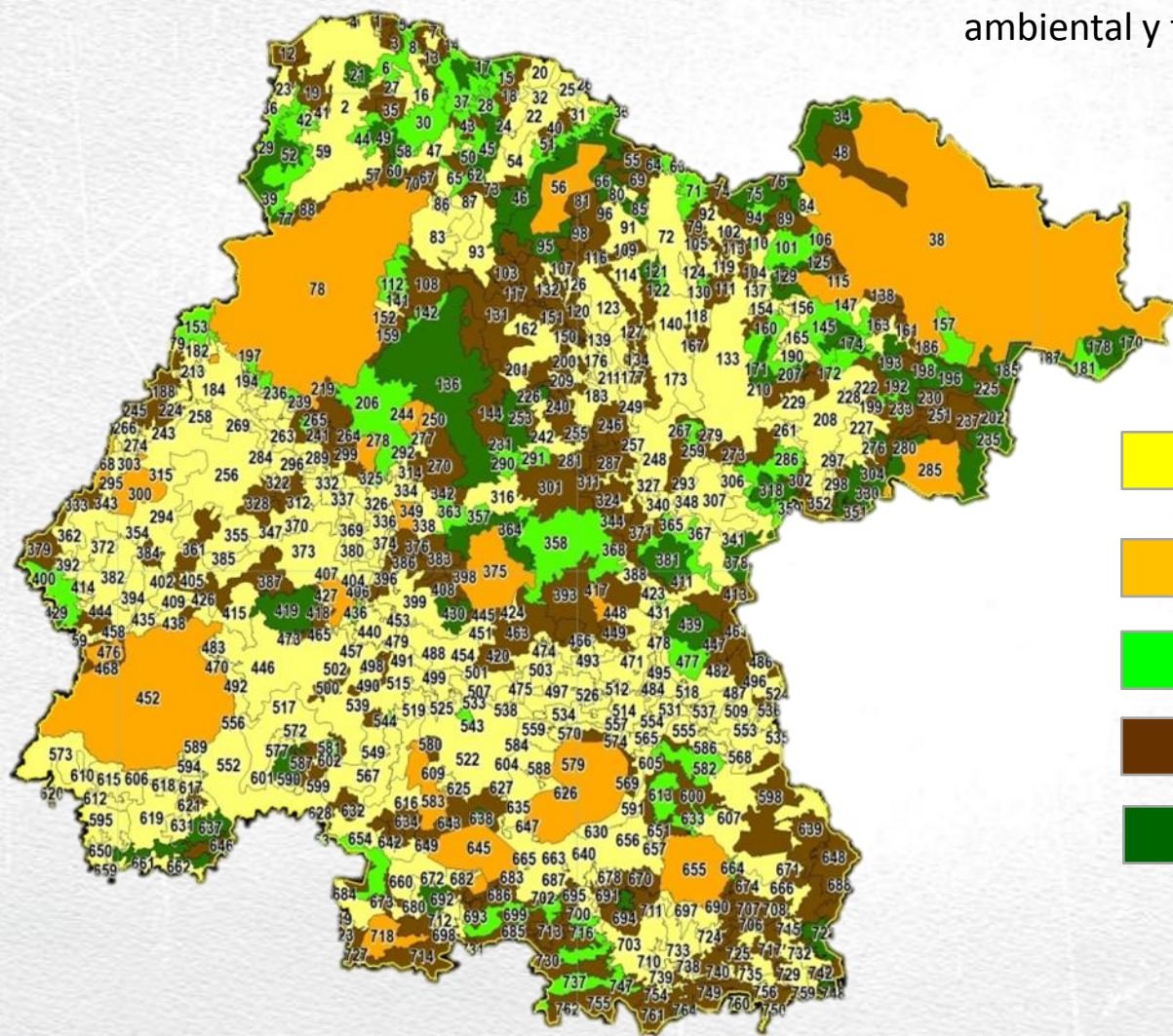

- Aprovechamiento Sustentable
- Área Natural Protegida
- Conservación
- Restauración
- Protección



# Modelo de regionalización Estatal

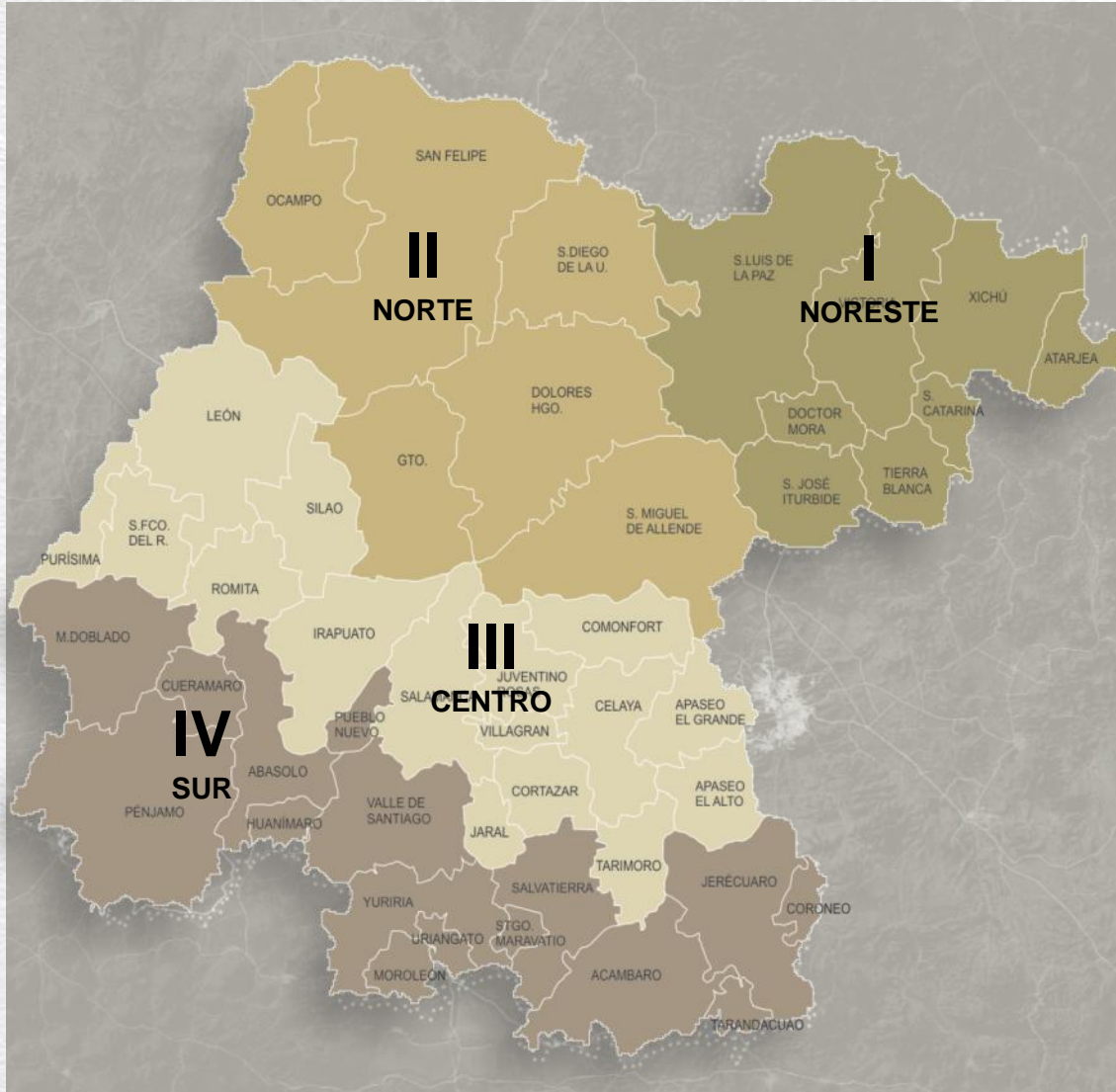

## OBJETIVOS GENERAL.

Identificar y diferenciar los componentes de excelencia que cada región posee, constituyendo el perfil particular, para lograr la cohesión y el equilibrio social de la Entidad.

## OBJETIVOS PARTICULARES.

- Reorientar las políticas públicas sectoriales;
- Mejor distribución de los recursos públicos;
- Fijar prioridades regionales;
- Definir vocación regional;
- Organizar la participación ciudadana al Sistema de Planeación.

## REGIONES

- Región I Noreste
- Región II Norte
- Región III Centro
- Región IV Sur

# Modelo de regionalización Estatal

## SUBREGIONES

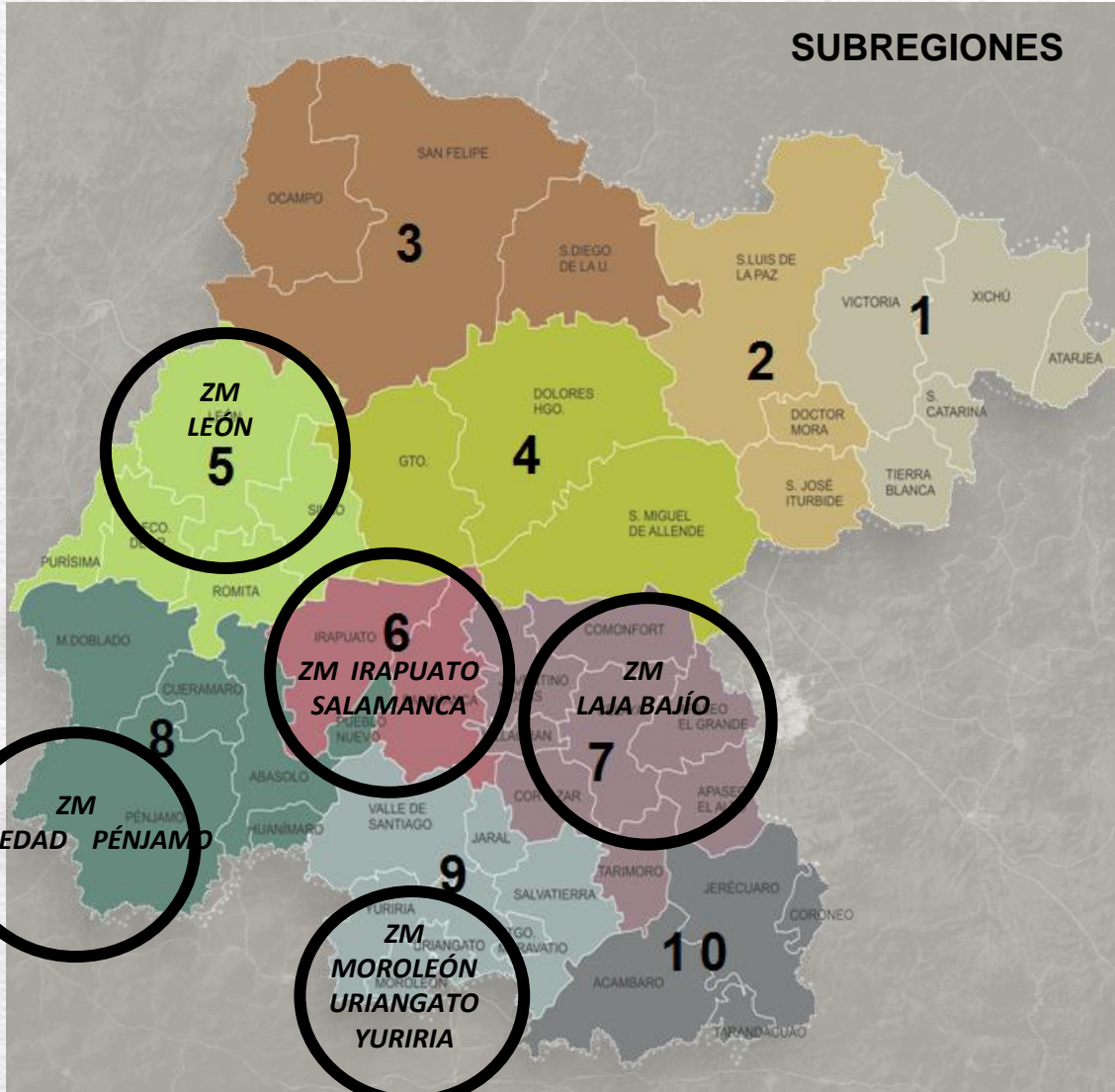

REGION	SUBREGION	MUNICIPIO
I Noreste	1	Atarjea
		Santa Catarina
		Tierra Blanca
	2	Victoria
		Xichú
		Doctor Mora
II Norte	3	San José Iturbide
		San Luis de la Paz
		Ocampo
	4	San Diego de la Unión
		San Felipe
		Dolores Hidalgo
III Centro	5	Guanajuato
		San Miguel de Allende
		León
		Purísima del Rincón
	6	Romita
		San Francisco del Rincón
		Silao
	7	Irapuato
		Salamanca
		Apaseo el Alto
		Apaseo el Grande
		Celaya
		Comonfort
		Cortazar
IV Sur	8	Santa Cruz de Juventino Rosas
		Tarimoro
		Villagrán
		Jaral del Progreso
		Abasolo
		Cuernamero
		Huanimaro
		Manuel Doblado
	9	Pénjamo
		Pueblo Nuevo
		Moroleón
		Salvatierra
		Santiago Maravatío
		Uriangato
	10	Valle de Santiago
		Yuriria
		Acámbaro
		Coroneo
		Jerécuaro
		Tarandacuao



# Modelo

## Red de ciudades

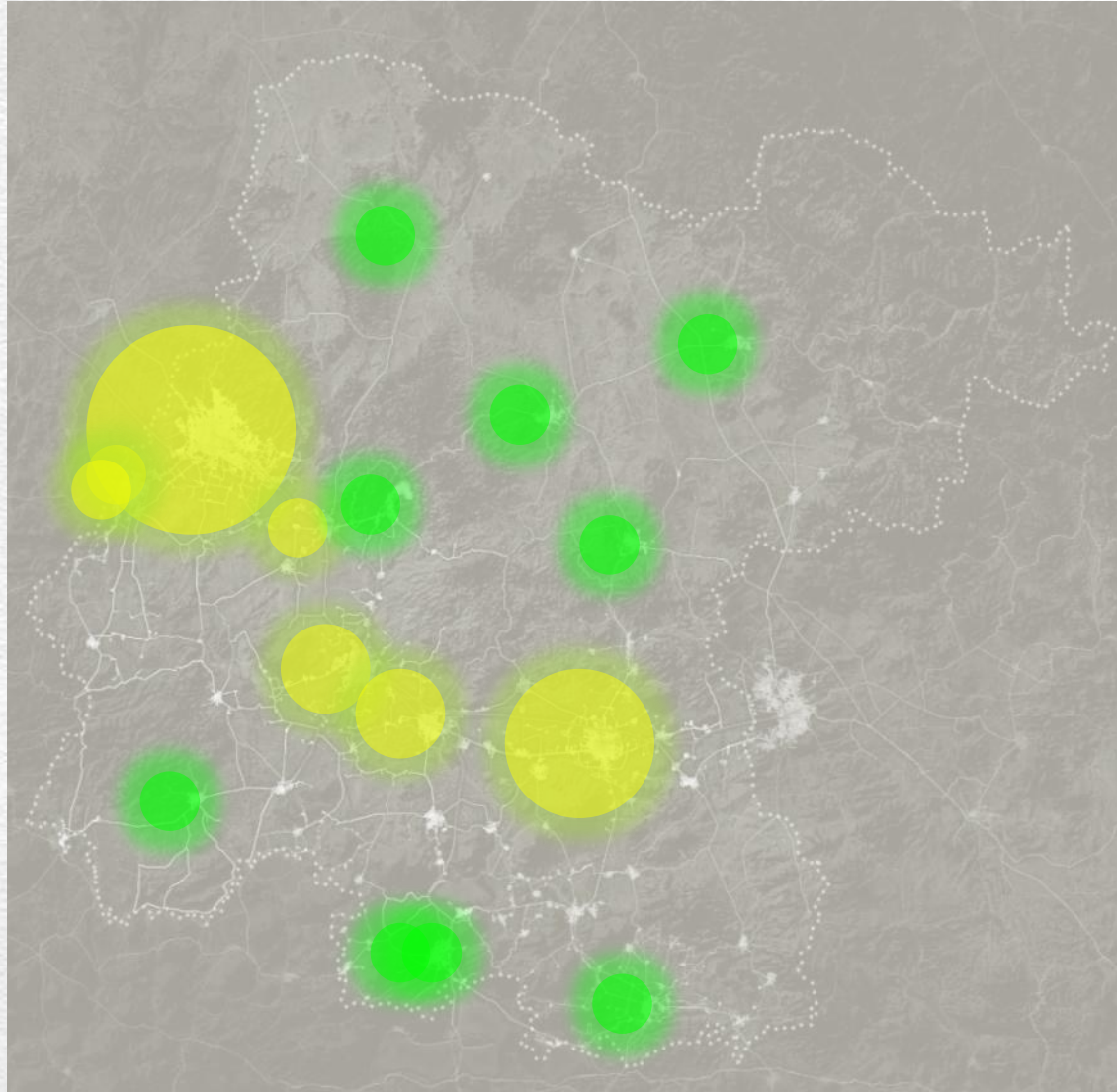

### OBJETIVO GENERAL

Facilitar los intercambios de orden social, cultural, económico y político. Estableciendo vínculos y alianzas estratégicas entre las ciudades y sus territorios, de acuerdo a su vocación, para lograr una red urbana basada en la complementariedad, mejorando la coherencia y la integración del territorio de la entidad.

### OBJETIVO PARTICULARES

El binomio **ciudad-territorio** se basa en conceptos como:

- Complementariedad;
- Sintonía cultural;
- Localización geográfica;
- Tamaño y perfil de los núcleos urbanos;
- Impulso de fortalezas locales;
- Difundir las innovaciones e iniciativas;
- Mejorar la Competitividad.



# Modelo

## Red de ciudades

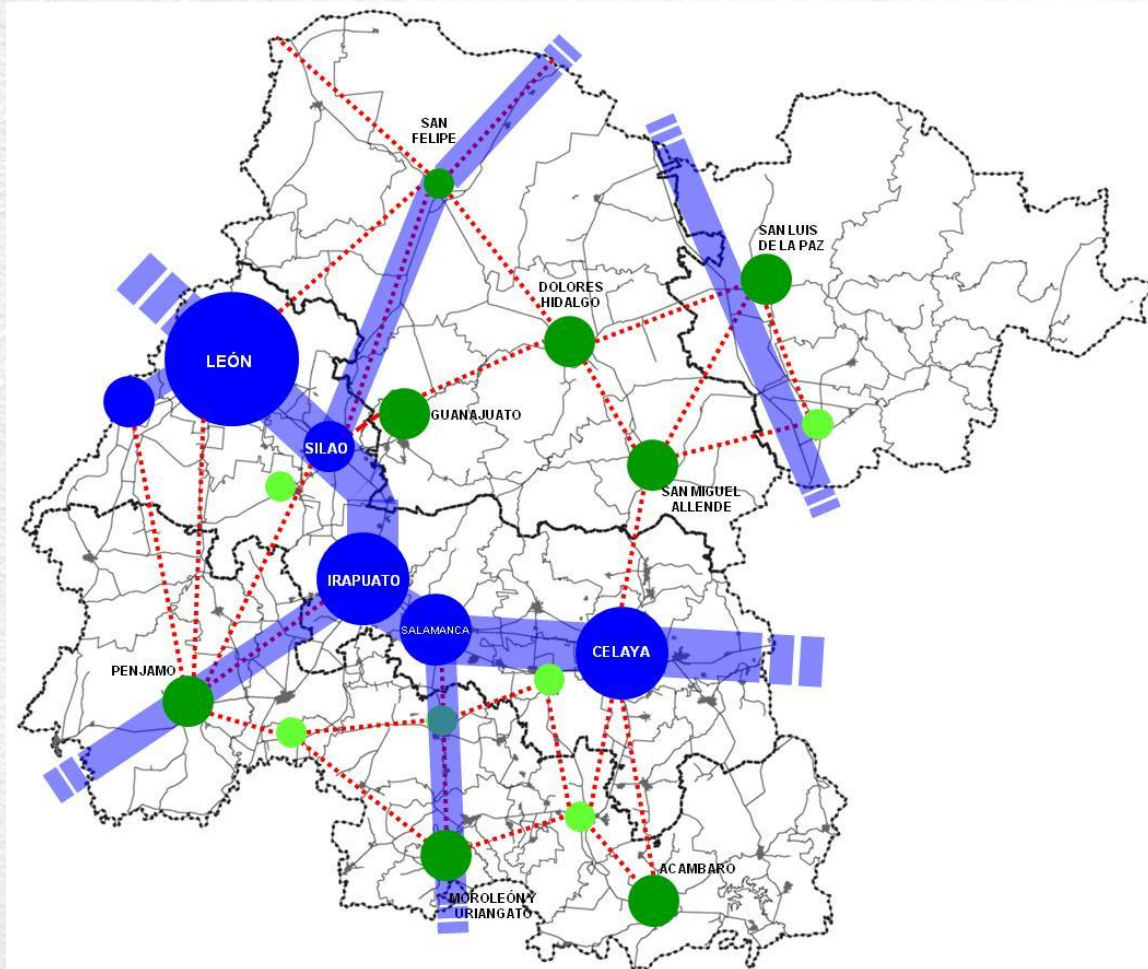

### Estrategias

1. Configuración de nodos metropolitanos, organizados en un sistema urbano policéntrico a lo largo del Corredor urbano Central.
2. La red de ciudades medias, que unida a los nodos metropolitanos configuran una estructura policéntrica para toda la Entidad.
3. Ciudades de vinculación rural, que articulan y equilibran el territorio.

■ La regionalización por sí sola no es suficiente si antes no se han establecido los vínculos necesarios y las alianzas estratégicas entre las ciudades y sus territorios, de acuerdo a su vocación.

# Unidades de Gestión Ambiental Territorial

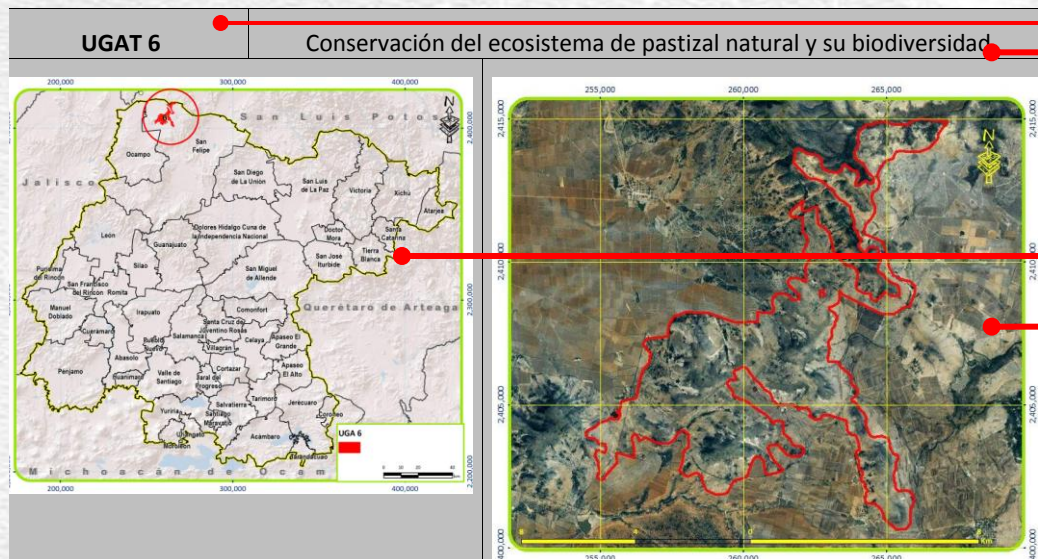

No de UGAT

POLÍTICA

LOCALIZACIÓN

UBICACIÓN

lineamientos: Conservar la biodiversidad y las funciones ecológicas del ecosistema de bosque templado y los demás ecosistemas.

LINEAMIENTO

CARACTERIZACIÓN	Superficie: 5,147.0 hectáreas	Elevación: 2332 m.s.n.m	Pendiente promedio: 4.1 grados	Marginación (1-5): 6.0/5
	Población: 0	Especies de interés para la conservación: 5.32 especies	Promedio número de especies en la NOM 059 SEMARNAT 2010: 0.23	
DIAGNÓSTICO	Aptitud para agricultura de riego: 3.69/10	Aptitud para agricultura de temporal: 2.64/10	Aptitud para silvicultura: 3.09/10	Aptitud para ganadería extensiva: 5.62/10
	Aptitud para ganadería intensiva: 2.42/10	Aptitud para minería no metálica: 1.3/10	Aptitud para asentamientos humanos: 1.19/10	Aptitud para industria: 1.59/10
	Aptitud para ecoturismo: 4.68/10	Aptitud para turismo convencional: 0.03/10	Presión de agricultura de temporal: 3.94/10	Presión de silvicultura: 2.26/10
	Presión de ganadería extensiva: 8.32/10	Presión de ganadería intensiva: 3.59/10	Presión de asentamientos humanos: 1.79/10	Presión de industria: 1.25/10
	Presión de minería: 1.94/10	Conflicto agricultura conservación: 0.45/10	Conflicto asentamientos humanos industria: 0/10	Conflicto agricultura industria: 0/10
	Fijación de carbono: 4.2/10	Recarga de acuíferos (mm): 10.6/10		Compactación de suelo: 5.02/10
	Fragilidad ecológica: 4.69/10	Valor como área prioritaria para la conservación de los ecosistemas y de la biodiversidad: 4.52/10		Valor como área para el mantenimiento de los servicios ambientales: 4.22/10
MODELO	Estrategias	E1,E2,E4,E5,E6_c,E7,E9,E10,E14,E15,E16,E25,E27,E28,E33,E34,E40,E41,E42,		
	Criterios ecológicos	At10,At12,Ga3,Ga4,Fn01,Fn02,Fo06,Tu02,Tu03,Tu04,Ah02,Ah10,Ah11,Ah12,Ah13,In10,Mn04,If02,If03,If05,Co01,		

CARACTERIZACIÓN

DIAGNOSTICO

ESTRATEGIAS

CRITERIOS ECOLÓGICOS Y TERRITORIALES



# Cronograma

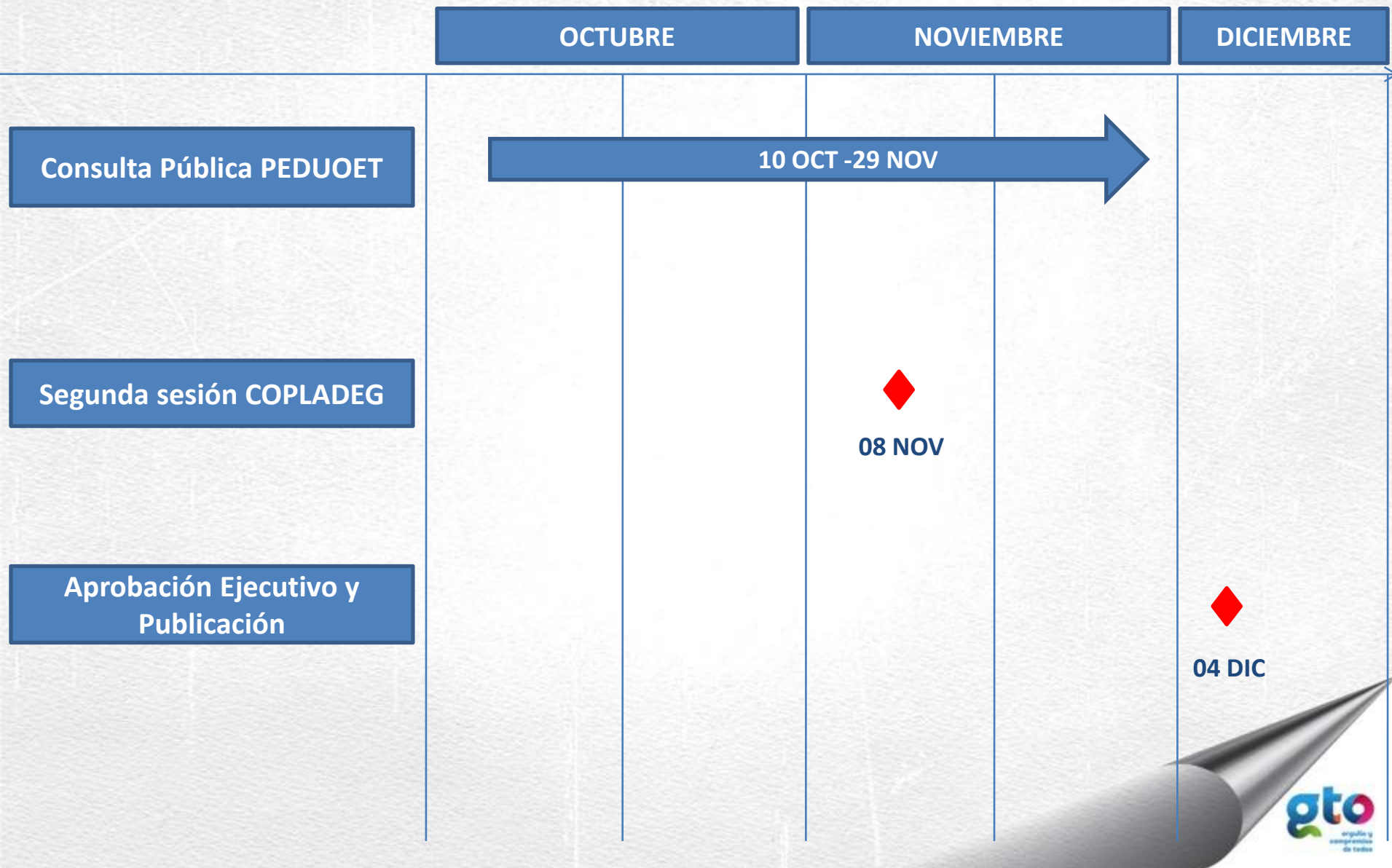



# Participantes

- Comisión de Vivienda del Estado de Guanajuato, Coveg
- Comisión Estatal del Agua, CEAG
- Coordinación General de Innovación y Buen Gobierno, Cgibg
- Coordinación General Jurídica, CGJ
- Instituto de Ecología del Estado de Guanajuato, IEE
- Procuraduría Ambiental y de Ordenamiento Territorial del Estado de Guanajuato, PAOT
- Secretaría de Desarrollo Social y Humano, Sedeshu
- Secretaría de Gobierno, SG
- Secretaría de Obra Pública, SOP
- Instituto de Planeación, Estadística y Geografía, Iplaneg

# Consulta el Peduoet

PROGRAMA ESTATAL DE DESARROLLO URBANO  
Y DE ORDENAMIENTO ECOLÓGICO TERRITORIAL

del 10 de octubre  
al 29 de noviembre

[participa.guanajuato.gob.mx](http://participa.guanajuato.gob.mx)







# Peduoet

PROGRAMA ESTATAL DE DESARROLLO URBANO  
Y DE ORDENAMIENTO ECOLÓGICO Y TERRITORIAL





# ASUNTOS GENERALES



# ACUERDOS

# ACUERDOS

1

Los consejeros enviarán observaciones a la **propuesta de estatutos** del Consejo a más tardar el **29 de noviembre de 2013** al correo [oayala@guanajuato.gob.mx](mailto:oayala@guanajuato.gob.mx)

2

Los **consejeros sociales** que deseen postularse como **Presidente del Consejo**, enviarán su **Carta de Postulación, Curriculum y Fotografía** en digital antes del **7 de noviembre de 2013** al correo [rrmedina@guanajuato.gob.mx](mailto:rrmedina@guanajuato.gob.mx)



# ACUERDOS

3

Se aprobó el **calendario de sesiones de 2014.**

-**1ª Ordinaria 20 de febrero en Valle de Santiago.**

-**2ª Ordinaria julio 2014 en Cuerámbaro.**

-**3ª Ordinaria octubre 2014 en Huanímaro.**

-También se propusieron **Uriangato y Acámbaro** para **sesiones extraordinarias.**

4

Se solicitó que todos los consejeros enviaran su **Currículum con foto** para integrar el **directorío** del consejo al correo **[oayala@guanajuato.gob.mx](mailto:oayala@guanajuato.gob.mx)**



# Planeación es **Iplaneg**

[iplaneg.guanajuato.gob.mx](http://iplaneg.guanajuato.gob.mx)

Blvd. Mineral de valenciana No. 351 Col. Puerto Interior Guanajuato Silao, Guanajuato  
C.P. 36275 Tel. (472) 103 7700 al 09



Síguenos  
**@iplaneg**

