



**orgullo y
compromiso
de todos**



2da. Sesión Ordinaria

Copladeg

Consejo de Planeación
para el Desarrollo del Estado



Bienvenidos

 **Arq. Ismael Pérez Ordaz**

Presidente Municipal de Celaya

Objetivos de la sesión

Arq. Horacio Guerrero García

Director General del Iplaneg



Toma de Protesta

Consejeros Regionales

Lic. Miguel Márquez Márquez

Gobernador del Estado de Guanajuato

Mensaje

Lic. Miguel Márquez Márquez

Gobernador del Estado de Guanajuato



**orgullo y
compromiso
de todos**

Orden del Día

Informe del Sistema Estatal de Planeación, Seplan:

Arq. Horacio Guerrero García
Secretario Técnico del COPLADEG

Presentación Programa Estatal de Desarrollo Urbano y Ordenamiento Ecológico y Territorial, Peduoet. Avance de programas metropolitanos y municipales de Desarrollo Urbano y Ordenamiento Ecológico Territorial del Sistema Estatal de Planeación:

Arq. Horacio Guerrero García
Secretario Técnico del COPLADEG

Estatus de la conformación de consejos de participación social.

Lic. Enrique Ayala Negrete
Coordinación General de Políticas Públicas del Gabinete

Presentación de los trabajos de la Comisión del Fondo de Aportaciones para la Infraestructura Social Estatal (Faise)

Arq. Carlos Rivas Aguilar
Coordinador de la Comisión del FAISE

Presentación del Estatuto Interno del Copladeg

Arq. Horacio Guerrero García
Secretario Técnico del COPLADEG

Participación de consejeros

Ing. Javier Hinojosa de León
Presidente del Iplaneg



Informe **Seplan**

**Sistema Estatal de Planeación
del Estado de Guanajuato**

Arq. Horacio Guerrero García

Director General del Iplaneg

Estatus de los instrumentos de planeación

**El sistema de planeación
es un mecanismo permanente
de planeación integral,
estratégica y participativa;**

**a través del cual el Poder Ejecutivo del Estado,
los ayuntamientos y la sociedad organizada,
establecen procesos de coordinación
para lograr el desarrollo de la entidad.**

(Ley de Planeación para el Estado de Guanajuato, artículo 9).

Componentes del SEPLAN

1

Estructuras de Coordinación:

- Dependencias y entidades
- COPLADEG



2

Proceso de Planeación



3

Infraestructura de apoyo:

- Sistemas de información
- Metodologías de planeación participativa



4

Instrumentos de planeación:

- Plan Estatal de Desarrollo
- Programa Estatal de Desarrollo Urbano y OET
 - Programas de desarrollo urbano y de ordenamiento ecológico territorial de áreas conurbadas o zonas metropolitanas; y
- Programa de Gobierno del Estado
 - Programas sectoriales
 - Programas regionales
 - Programas especiales
 - Programas institucionales
 - Programas operativos anuales



Estatus de los instrumentos de planeación



CONTENIDO		A
1. EXPOSICIÓN DE MOTIVOS		
Introducción del Programa	1	6
Agencia asesora	2	6
Intervención de los organismos públicos	3	6
Agencia asesora	4	6
Agencia asesora	5	6
Agencia asesora	6	6
Agencia asesora	7	6
Agencia asesora	8	6
Agencia asesora	9	6
Agencia asesora	10	6
Agencia asesora	11	6
Agencia asesora	12	6
Agencia asesora	13	6
Agencia asesora	14	6
Agencia asesora	15	6
Agencia asesora	16	6
Agencia asesora	17	6
Agencia asesora	18	6
Agencia asesora	19	6
Agencia asesora	20	6
Agencia asesora	21	6
Agencia asesora	22	6
Agencia asesora	23	6
Agencia asesora	24	6
Agencia asesora	25	6
Agencia asesora	26	6
Agencia asesora	27	6
Agencia asesora	28	6
Agencia asesora	29	6
Agencia asesora	30	6
Agencia asesora	31	6
Agencia asesora	32	6
Agencia asesora	33	6
Agencia asesora	34	6
Agencia asesora	35	6
Agencia asesora	36	6
Agencia asesora	37	6
Agencia asesora	38	6
Agencia asesora	39	6
Agencia asesora	40	6
Agencia asesora	41	6
Agencia asesora	42	6
Agencia asesora	43	6
Agencia asesora	44	6
Agencia asesora	45	6
Agencia asesora	46	6
Agencia asesora	47	6
Agencia asesora	48	6
Agencia asesora	49	6
Agencia asesora	50	6
Agencia asesora	51	6
Agencia asesora	52	6
Agencia asesora	53	6
Agencia asesora	54	6
Agencia asesora	55	6
Agencia asesora	56	6
Agencia asesora	57	6
Agencia asesora	58	6
Agencia asesora	59	6
Agencia asesora	60	6
Agencia asesora	61	6
Agencia asesora	62	6
Agencia asesora	63	6
Agencia asesora	64	6
Agencia asesora	65	6
Agencia asesora	66	6
Agencia asesora	67	6
Agencia asesora	68	6
Agencia asesora	69	6
Agencia asesora	70	6
Agencia asesora	71	6
Agencia asesora	72	6
Agencia asesora	73	6
Agencia asesora	74	6
Agencia asesora	75	6
Agencia asesora	76	6
Agencia asesora	77	6
Agencia asesora	78	6
Agencia asesora	79	6
Agencia asesora	80	6
Agencia asesora	81	6
Agencia asesora	82	6
Agencia asesora	83	6
Agencia asesora	84	6
Agencia asesora	85	6
Agencia asesora	86	6
Agencia asesora	87	6
Agencia asesora	88	6
Agencia asesora	89	6
Agencia asesora	90	6
Agencia asesora	91	6
Agencia asesora	92	6
Agencia asesora	93	6
Agencia asesora	94	6
Agencia asesora	95	6
Agencia asesora	96	6
Agencia asesora	97	6
Agencia asesora	98	6
Agencia asesora	99	6
Agencia asesora	100	6
Agencia asesora	101	6
Agencia asesora	102	6
Agencia asesora	103	6
Agencia asesora	104	6
Agencia asesora	105	6
Agencia asesora	106	6
Agencia asesora	107	6
Agencia asesora	108	6
Agencia asesora	109	6
Agencia asesora	110	6
Agencia asesora	111	6
Agencia asesora	112	6
Agencia asesora	113	6
Agencia asesora	114	6
Agencia asesora	115	6
Agencia asesora	116	6
Agencia asesora	117	6
Agencia asesora	118	6
Agencia asesora	119	6
Agencia asesora	120	6
Agencia asesora	121	6
Agencia asesora	122	6
Agencia asesora	123	6
Agencia asesora	124	6
Agencia asesora	125	6
Agencia asesora	126	6
Agencia asesora	127	6
Agencia asesora	128	6
Agencia asesora	129	6
Agencia asesora	130	6
Agencia asesora	131	6
Agencia asesora	132	6
Agencia asesora	133	6
Agencia asesora	134	6
Agencia asesora	135	6
Agencia asesora	136	6
Agencia asesora	137	6
Agencia asesora	138	6
Agencia asesora	139	6
Agencia asesora	140	6
Agencia asesora	141	6
Agencia asesora	142	6
Agencia asesora	143	6
Agencia asesora	144	6
Agencia asesora	145	6
Agencia asesora	146	6
Agencia asesora	147	6
Agencia asesora	148	6
Agencia asesora	149	6
Agencia asesora	150	6
Agencia asesora	151	6
Agencia asesora	152	6
Agencia asesora	153	6
Agencia asesora	154	6
Agencia asesora	155	6
Agencia asesora	156	6
Agencia asesora	157	6
Agencia asesora	158	6
Agencia asesora	159	6
Agencia asesora	160	6
Agencia asesora	161	6
Agencia asesora	162	6
Agencia asesora	163	6
Agencia asesora	164	6
Agencia asesora	165	6
Agencia asesora	166	6
Agencia asesora	167	6
Agencia asesora	168	6
Agencia asesora	169	6
Agencia asesora	170	6
Agencia asesora	171	6
Agencia asesora	172	6
Agencia asesora	173	6
Agencia asesora	174	6
Agencia asesora	175	6
Agencia asesora	176	6
Agencia asesora	177	6
Agencia asesora	178	6
Agencia asesora	179	6
Agencia asesora	180	6
Agencia asesora	181	6
Agencia asesora	182	6
Agencia asesora	183	6
Agencia asesora	184	6
Agencia asesora	185	6
Agencia asesora	186	6
Agencia asesora	187	6
Agencia asesora	188	6
Agencia asesora	189	6
Agencia asesora	190	6
Agencia asesora	191	6
Agencia asesora	192	6
Agencia asesora	193	6
Agencia asesora	194	6
Agencia asesora	195	6
Agencia asesora	196	6
Agencia asesora	197	6
Agencia asesora	198	6
Agencia asesora	199	6
Agencia asesora	200	6
Agencia asesora	201	6
Agencia asesora	202	6
Agencia asesora	203	6
Agencia asesora	204	6
Agencia asesora	205	6
Agencia asesora	206	6
Agencia asesora	207	6
Agencia asesora	208	6
Agencia asesora	209	6
Agencia asesora	210	6
Agencia asesora	211	6
Agencia asesora	212	6
Agencia asesora	213	6
Agencia asesora	214	6
Agencia asesora	215	6
Agencia asesora	216	6
Agencia asesora	217	6
Agencia asesora	218	6
Agencia asesora	219	6
Agencia asesora	220	6
Agencia asesora	221	6
Agencia asesora	222	6
Agencia asesora	223	6
Agencia asesora	224	6
Agencia asesora	225	6
Agencia asesora	226	6
Agencia asesora	227	6
Agencia asesora	228	6
Agencia asesora	229	6
Agencia asesora	230	6
Agencia asesora	231	6
Agencia asesora	232	6
Agencia asesora	233	6
Agencia asesora	234	6
Agencia asesora	235	6
Agencia asesora	236	6
Agencia asesora	237	6
Agencia asesora	238	6
Agencia asesora	239	6
Agencia asesora	240	6
Agencia asesora	241	6
Agencia asesora	242	6
Agencia asesora	243	6
Agencia asesora	244	6
Agencia asesora	245	6
Agencia asesora	246	6
Agencia asesora	247	6
Agencia asesora	248	6
Agencia asesora	249	6
Agencia asesora	250	6
Agencia asesora	251	6
Agencia asesora	252	6
Agencia asesora	253	6
Agencia asesora	254	6
Agencia asesora	255	6
Agencia asesora	256	6
Agencia asesora	257	6
Agencia asesora	258	6
Agencia asesora	259	6
Agencia asesora	260	6
Agencia asesora	261	6
Agencia asesora	262	6
Agencia asesora	263	6
Agencia asesora	264	6
Agencia asesora	265	6
Agencia asesora	266	6
Agencia asesora	267	6
Agencia asesora	268	6
Agencia asesora	269	6
Agencia asesora	270	6
Agencia asesora	271	6
Agencia asesora	272	6
Agencia asesora	273	6
Agencia asesora	274	6
Agencia asesora	275	6
Agencia asesora	276	6
Agencia asesora	277	6
Agencia asesora	278	6
Agencia asesora	279	6
Agencia asesora	280	6
Agencia asesora	281	6
Agencia asesora	282	6
Agencia asesora	283	6
Agencia asesora	284	6
Agencia asesora	285	6
Agencia asesora	286	6
Agencia asesora	287	6
Agencia asesora	288	6
Agencia asesora	289	6
Agencia asesora	290	6
Agencia asesora	291	6
Agencia asesora	292	6
Agencia asesora	293	6
Agencia asesora	294	6
Agencia asesora	295	6
Agencia asesora	296	6
Agencia asesora	297	6
Agencia asesora	298	6
Agencia asesora	299	6
Agencia asesora	300	6
Agencia asesora	301	6
Agencia asesora	302	6
Agencia asesora	303	6
Agencia asesora	304	6
Agencia asesora	305	6
Agencia asesora	306	6
Agencia asesora	307	6
Agencia asesora	308	6
Agencia asesora	309	6
Agencia asesora	310	6
Agencia asesora	311	6
Agencia asesora	312	6
Agencia asesora	313	6
Agencia asesora	314	6
Agencia asesora	315	6
Agencia asesora	316	6
Agencia asesora	317	6
Agencia asesora	318	6
Agencia asesora	319	6
Agencia asesora	320	6
Agencia asesora	321	6
Agencia asesora	322	6
Agencia asesora	323	6
Agencia asesora	324	6
Agencia asesora	325	6
Agencia asesora	326	6
Agencia asesora	327	6
Agencia asesora	328	6
Agencia asesora	329	6
Agencia asesora	330	6
Agencia asesora	331	6
Agencia asesora	332	6
Agencia asesora	333	6
Agencia asesora	334	6
Agencia asesora	335	6
Agencia asesora	336	6
Agencia asesora	337	6
Agencia asesora	338	6
Agencia asesora	339	6
Agencia asesora	340	6
Agencia asesora	341	6
Agencia asesora	342	6
Agencia asesora	343	6
Agencia asesora	344	6
Agencia asesora	345	6
Agencia asesora	346	6
Agencia asesora	347	6
Agencia asesora	348	6
Agencia asesora	349	6
Agencia asesora	350	6
Agencia asesora	351	6
Agencia asesora	352	6
Agencia asesora	353	6
Agencia asesora	354	6
Agencia asesora	355	6
Agencia asesora	356	6
Agencia asesora	357	6
Agencia asesora	358	6
Agencia asesora	359	6
Agencia asesora	360	6
Agencia asesora	361	6
Agencia asesora	362	6
Agencia asesora	363	6
Agencia asesora	364	6
Agencia asesora	365	6
Agencia asesora	366	6
Agencia asesora	367	6
Agencia asesora	368	6
Agencia asesora	369	6
Agencia asesora	370	6
Agencia asesora	371	6
Agencia asesora	372	6
Agencia asesora	373	6
Agencia asesora	374	6
Agencia asesora	375	6
Agencia asesora	376	6
Agencia asesora	377	6
Agencia asesora	378	6
Agencia asesora	379	6
Agencia asesora	380	6
Agencia asesora	381	6
Agencia asesora	382	6
Agencia asesora	383	6
Agencia asesora	384	6
Agencia asesora	385	6
Agencia asesora	386	6
Agencia asesora	387	6
Agencia asesora	388	6
Agencia asesora	389	6
Agencia asesora	390	6
Agencia asesora	391	6
Agencia asesora	392	6
Agencia asesora	393	6
Agencia asesora	394	6
Agencia asesora	395	6
Agencia asesora	396	6
Agencia asesora	397	6
Agencia asesora	398	6
Agencia asesora	399	6
Agencia asesora	400	6
Agencia asesora	401	6
Agencia asesora	402	6
Agencia asesora	403	6
Agencia asesora	404	6
Agencia asesora	405	6
Agencia asesora	406	6
Agencia asesora	407	6
Agencia asesora	408	6
Agencia asesora	409	6
Agencia asesora	410	6
Agencia asesora	411	6
Agencia asesora	412	6
Agencia asesora	413	6
Agencia asesora	414	6
Agencia asesora	415	6
Agencia asesora	416	6
Agencia asesora	417	6
Agencia asesora	418	6
Agencia asesora	419	6
Agencia asesora	420	6
Agencia asesora	421	6
Agencia asesora	422	6
Agencia asesora	423	6
Agencia asesora	424	6
Agencia asesora	425	6
Agencia asesora	426	6
Agencia asesora	427	6
Agencia asesora	428	6
Agencia asesora	429	6
Agencia asesora	430	6
Agencia asesora	431	6
Agencia asesora	432	6
Agencia asesora	433	6
Agencia asesora	434	6
Agencia asesora	435	6
Agencia asesora	436	6
Agencia asesora	437	6
Agencia asesora	438	6
Agencia asesora	439	6
Agencia asesora	440	6
Agencia asesora	441	6
Agencia asesora	442	6
Agencia asesora	443	6
Agencia asesora	444	6
Agencia asesora	445	6
Agencia asesora	446	6
Agencia asesora	447	6
Agencia asesora	448	6
Agencia asesora	449	6
Agencia asesora	450	6
Agencia asesora	451	6
Agencia asesora	452	6
Agencia asesora	453	6
Agencia asesora	454	6
Agencia asesora	455	6
Agencia asesora	456	6
Agencia asesora	457	6
Agencia asesora	458	6
Agencia asesora	459	6
Agencia asesora	460	6
Agencia asesora	461	

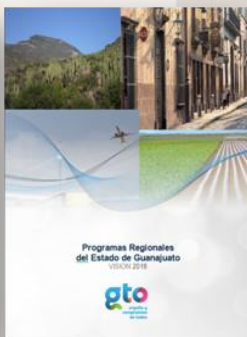

Plan Estatal de Desarrollo 2035

- Publicado el 23 de noviembre de 2012 y presentado por el Gobernador el 13 de febrero de 2013.
- Contiene la Visión, objetivos y estrategias de largo plazo definidos por la sociedad guanajuatense.

Programa Estatal de Desarrollo Urbano y Ordenamiento Ecológico Territorial

- En proceso de elaboración.
- Contendrá los lineamientos para regular el crecimiento ordenado de las ciudades.

Programa de Gobierno 2012-2018

- Presentado y publicado el 12 de marzo de 2013.
- Contiene los principales proyectos para orientar las acciones del Poder Ejecutivo.

Programas Regionales Visión 2018

- En proceso de elaboración
- Son los instrumentos que orientan el desarrollo de las regiones del Estado.

Estatus de los instrumentos de planeación



CONTENIDO	
I. EXPOSICIÓN DE MOTIVOS	4
Presencia del Programa	4
Agenda económica	4
Caracterización general	4
Agenda Urbana y Regional	4
Caracterización particular	4
Identificación de la problemática urban territorial	4
II. MARCO JURÍDICO	11
Fundamentos para la formulación del programa	11
Marco legal	11
Marco normativo	11
Marco institucional	11
Marco de Planeación de ámbito federal	11
Marco de Planeación de ámbito estatal	11
Proceso de Planeación	11
III. CARACTERIZACIÓN Y DIAGNÓSTICO	14
Aspectos generales de la Caracterización del Territorio Estatal	14
Caracterización Estatal	14
Subsistema Estatal	14
Subsistema Económico	14
Subsistema Social	14
Subsistema Urbano y Regional	14
Diagnóstico del Territorio Estatal	14
Áreas de oportunidad de planeación ambiental	14
Áreas de oportunidad de planeación económica	14
Áreas de oportunidad de planeación social	14
Áreas de oportunidad de planeación urbana y territorial	14
Áreas de oportunidad de planeación de infraestructura y servicios	14
Áreas de oportunidad de planeación de desarrollo humano	14
Áreas de oportunidad de planeación de desarrollo urbano	14
Áreas de oportunidad de planeación de desarrollo rural	14
Áreas de oportunidad de planeación de desarrollo turístico	14
Áreas de oportunidad de planeación de desarrollo cultural	14
Áreas de oportunidad de planeación de desarrollo deportivo	14
Áreas de oportunidad de planeación de desarrollo científico y tecnológico	14
Áreas de oportunidad de planeación de desarrollo artístico	14
Áreas de oportunidad de planeación de desarrollo lingüístico	14
Áreas de oportunidad de planeación de desarrollo de la mujer	14
Áreas de oportunidad de planeación de desarrollo de la juventud	14
Áreas de oportunidad de planeación de desarrollo de la tercera edad	14
Áreas de oportunidad de planeación de desarrollo de la discapacidad	14
Áreas de oportunidad de planeación de desarrollo de la población indígena	14
Áreas de oportunidad de planeación de desarrollo de la población migrante	14
Áreas de oportunidad de planeación de desarrollo de la población vulnerable	14
Áreas de oportunidad de planeación de desarrollo de la población en situación de pobreza	14
Áreas de oportunidad de planeación de desarrollo de la población en situación de extrema pobreza	14
IV. PROSPECTIVA Y DISEÑO DE ESCENARIOS	102

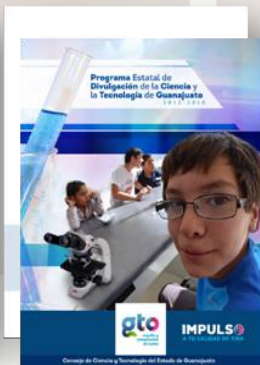

Programas Sectoriales Visión 2018

- En proceso de elaboración.
- Contendrán la Visión, objetivos, estrategias y proyectos del Sector.

Programas Especiales

- A la fecha se han publicado el Programa de Atención Integral a las Mujeres y el de Divulgación Científica y Tecnológica.
- Se encuentran en proceso de elaboración el Programa de Atención Integral al Migrante, Territorios de Innovación, Prevención del Delito, entre otros.
- Son los instrumentos que atenderán problemáticas específicas del desarrollo para un tema o área geográfica.

Programas Regionales

4 Programas Regionales:

- I. Región Noreste
- II. Región Norte
- III. Región Centro
- IV. Región Sur



Contenido de los Programas Regionales



Caracterización estatal

Caracterización regional

Visión de la región

Objetivos, estrategias, acciones y proyectos para la región

I. Región Noreste

- 60 y más años.
- Una característica importante de la región, es

VISIÓN2018
GOBIERNO DEL ESTADO DE GUANAJUATO



Programas Regionales
Región I Noreste

1.3 Mover a la Acción

1.3.1 Plan Estratégico

Línea Estratégica I: "Fortalecimiento del desarrollo económico en la región".

Objetivo 1.1 Generar las condiciones para el desarrollo del turismo en la región.

Estrategias, acciones y proyectos a impulsar:

E1. Desarrollo de la oferta turística de bajo impacto que aproveche las condiciones que caracteriza al territorio de la región.

A1. Identificar y gestionar proyectos detonadores de desarrollo turístico en la región.

A2. Desarrollar las rutas y el turismo de aventura, cultural y de salud en coordinación con los municipios de la región.

A3. Impulsar la capacitación de los prestadores de servicios.

P1. Corredor Turístico de la Sierra Gorda. El Corredor Turístico de la Sierra Gorda se sustenta en la amplia oferta de sitios y

Programas Sectoriales

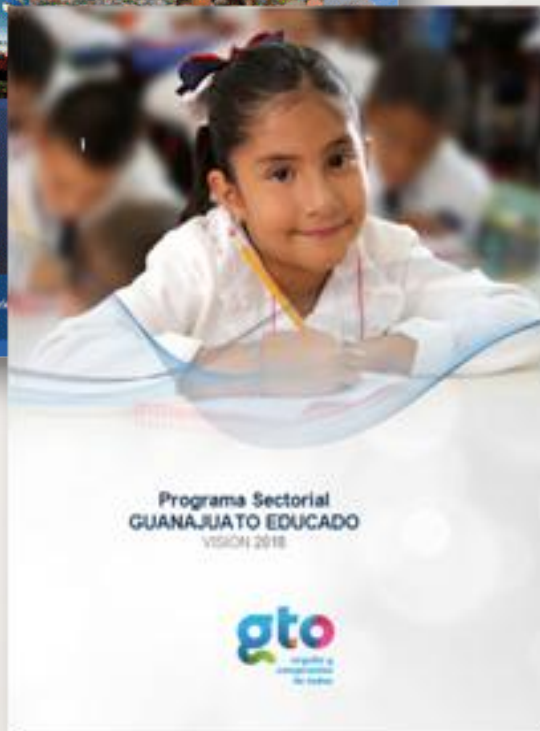

10 Programas Sectoriales:

1. Social y Humano
2. Salud
3. Educación
4. Economía
5. Turismo **Publicado**
6. Agroalimentario
7. Seguridad Pública
8. Procuración de Justicia
9. Gobernabilidad
10. Infraestructura

Contenido de los Programas Sectoriales

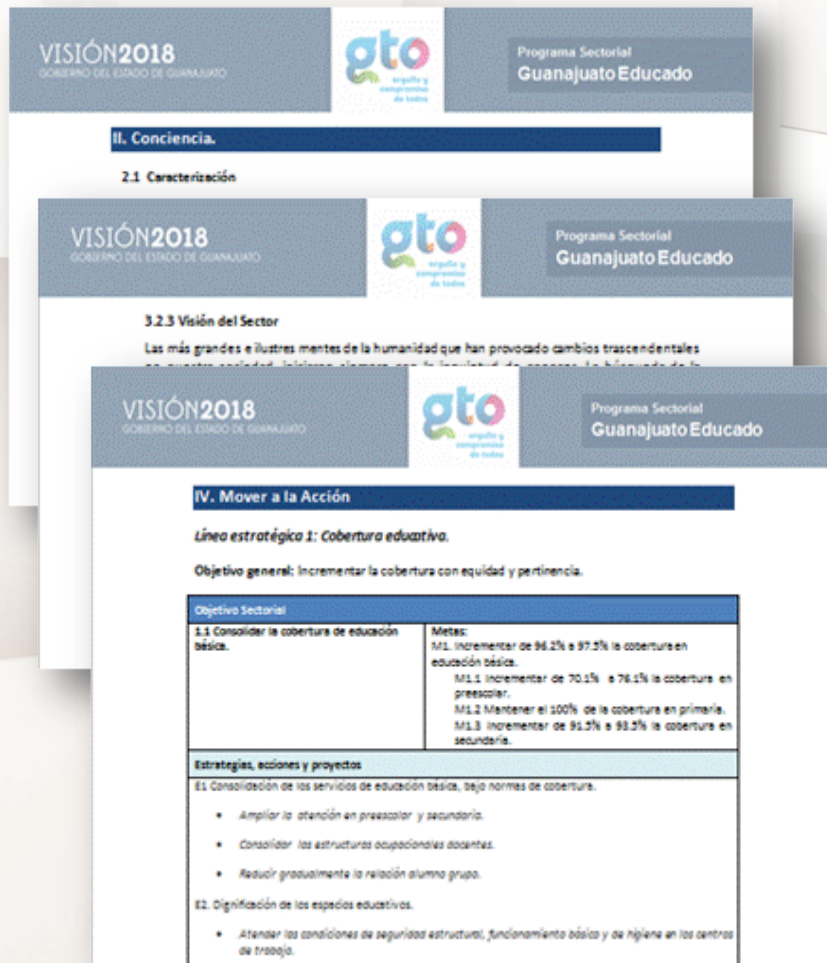

Diagnóstico del Sector

Visión del Sector

Objetivos, estrategias, acciones y proyectos para el Sector

Cronograma de consulta social

Programa	Noviembre				Diciembre				2014	2015	...
	4-8	11-15	18-22	25-29	2-6	9-13	16-20	23-27			
Programas Regionales											
Consulta Social	Del 1 al 29 de noviembre										
Publicación					Del 2 al 19 de diciembre						
Programas Sectoriales											
Consulta Social		Del 11 al 29 de noviembre									
Publicación					Del 2 al 19 de diciembre						
Programas Especiales											



Participa
en la formulación de los
**PROGRAMAS
REGIONALES**

del 1ro.
al 29 de noviembre

participa.guanajuato.gob.mx

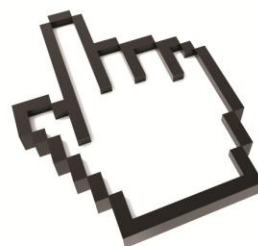



**orgullo y
compromiso
de todos**

Programa Estatal de Desarrollo Urbano
y Ordenamiento Ecológico y Territorial

Peduoet

Avance de Programas Metropolitanos y Municipales
de Desarrollo Urbano y Ordenamiento Ecológico Territorial
del Sistema Estatal de Planeación

Arq. Horacio Guerrero García

Director General del Iplaneg

Sistema Estatal de Planeación

I. Plan Estatal de Desarrollo;

A. Programa estatal de desarrollo urbano y de ordenamiento ecológico territorial;

Peduoet

B. Programa de Gobierno del Estado:

1. Programas sectoriales;
2. Programas especiales;
3. Programas regionales;
4. Programas institucionales; y
5. Programas operativos anuales.

C. Programas de desarrollo urbano y de ordenamiento ecológico territorial de áreas conurbadas o zonas metropolitanas;

D. Planes municipales de desarrollo;

- Programa municipal de desarrollo urbano y de ordenamiento ecológico territorial;
- Programas de gobierno municipal; y
- a) Programas derivados de los programas de gobierno municipal.

El **PEDUOET**, se constituye como el instrumento fundamental del **sistema para la planeación del desarrollo del estado de Guanajuato**.

Es el eslabón que permite **territorializar los objetivos** y lineamientos estratégicos establecidos en:

PLAN2035
PLAN ESTATAL DE DESARROLLO



Relevancia del Programa

Sistema

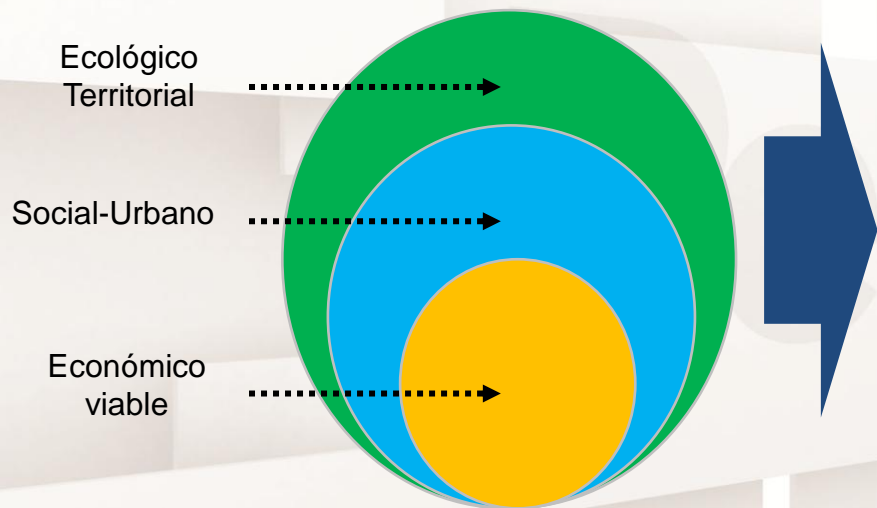

Punto de partida:

- Protección al ambiente
- Preservación y restauración del equilibrio ecológico
- Aprovechamiento sustentable de los recursos naturales

El PEDUOET, proveerá:

- Las guías necesarias para que los asentamientos humanos crezcan y se consoliden.
- La determinación de las actividades económicas identificadas con la mayor aptitud territorial.
- Un desarrollo sostenible respetando los ciclos y reservas naturales en la entidad.

El PEDUOET, marcará:

- Las políticas, las estrategias y la identificación de los proyectos prioritarios que permitan operar y mejorar el territorio y los centros urbanos.

Agenda Ambiental

Aplicación del criterio de la frecuencia de todos los talleres analizados y ordenarlos de forma descendente, aplicado a los instrumentos incluidos en el presente estudio. **El resultado del ejercicio enunciado conduce a 121 conceptos incluidos en 27 problemas**

Principales problemas ambientales jerarquizados por frecuencia de mención:



Agenda Urbano Territorial

Para identificar y categorizar los **principales problemas**, se decidió aplicar el mismo método utilizado para la agenda ambiental y el ejercicio detectó:

17 problemas

Desarrollo social
Bajo nivel de escolaridad
Altos índices de marginación
Analfabetismo
Desigualdad extrema en la distribución de la riqueza
Carencias existentes de servicios básicos
Bajos índices de población con derechohabiencia
Número de personas en condición de pobreza
Rezago educativo
Número de personas con diabetes y niños con sobrepeso y obesidad
Bajo nivel de atención a la salud
Falta de inversión en salud para garantizar la atención preventiva y correctiva de la población
Emigración de mano de obra en edad productiva
Baja recaudación y amplia dependencia de los recursos federales
Disfuncionalidad en los roles de la familia
Prácticas inadecuadas para la salud integral
Alta evasión tributaria
Aumento de la violencia

14 problemas

Vinculación de los asentamientos humanos
Crecimiento urbano desordenado
Alto grado de dispersión de la población
Reducida cobertura de los sistemas municipales de agua potable
Capacidad de los municipios para proporcionar los servicios públicos
Escasa infraestructura hidráulica
Crecimiento exponencial de la población urbana
Ambientación o recuperación de parques públicos, ríos y plazas
Espacios urbanos con recuperación de la calidad de vida
Crecimiento desbordado de las zonas urbanas del estado
Rellenos sanitarios insuficientes y que no cumplen con la normatividad
Falta de aprovechamiento de residuos como fuente de energía renovable
Necesidad de programas eficientes para la regularización de los asentamientos urbanos
Deficiente infraestructura logística
Falta de espacios de educación pública media superior y superior

18 problemas

Economía
Falta de fuentes de empleo bien remunerados
Escasa vinculación entre la Universidad pública con las empresas
Escasa capacitación técnica laboral
Falta de empresas con visión de clase mundial
Desequilibrio entre regiones
Capacitación en el ambiente laboral y la competitividad
Ineficiencia en cadenas productivas
Baja inversión directa
Acceso a empleo digno
Bajo subsidio para el desarrollo
Falta de oportunidades para el sector agropecuario
Escaso o nulo potencial productivo de diversos municipios
Falta de planes de desarrollo de acuerdo a la vocación del suelo
Falta de espacios adecuados para el desarrollo de actividades industriales
Baja productividad de las empresas
Regulación adecuada para incentivar los actuales parques industriales
Baja apropiación de innovación y desarrollo tecnológico
Trabajo reactivo

El Modelo



Es un instrumento de políticas destinado a normar el uso y aprovechamiento del suelo, evaluando sus potencialidades y conflictos.

Referencia: C.T.E.M.G. Art. 41 Inciso V

Un modelo de territorios de innovación.

Que permite equilibrar:

- cohesión y desarrollo social
- competitividad económica
- sostenibilidad ambiental y cultural

Mapa del modelo

De la aplicación de las políticas se
subdividió el territorio en
764 Unidades de gestión
ambiental y territorial (UGAT)

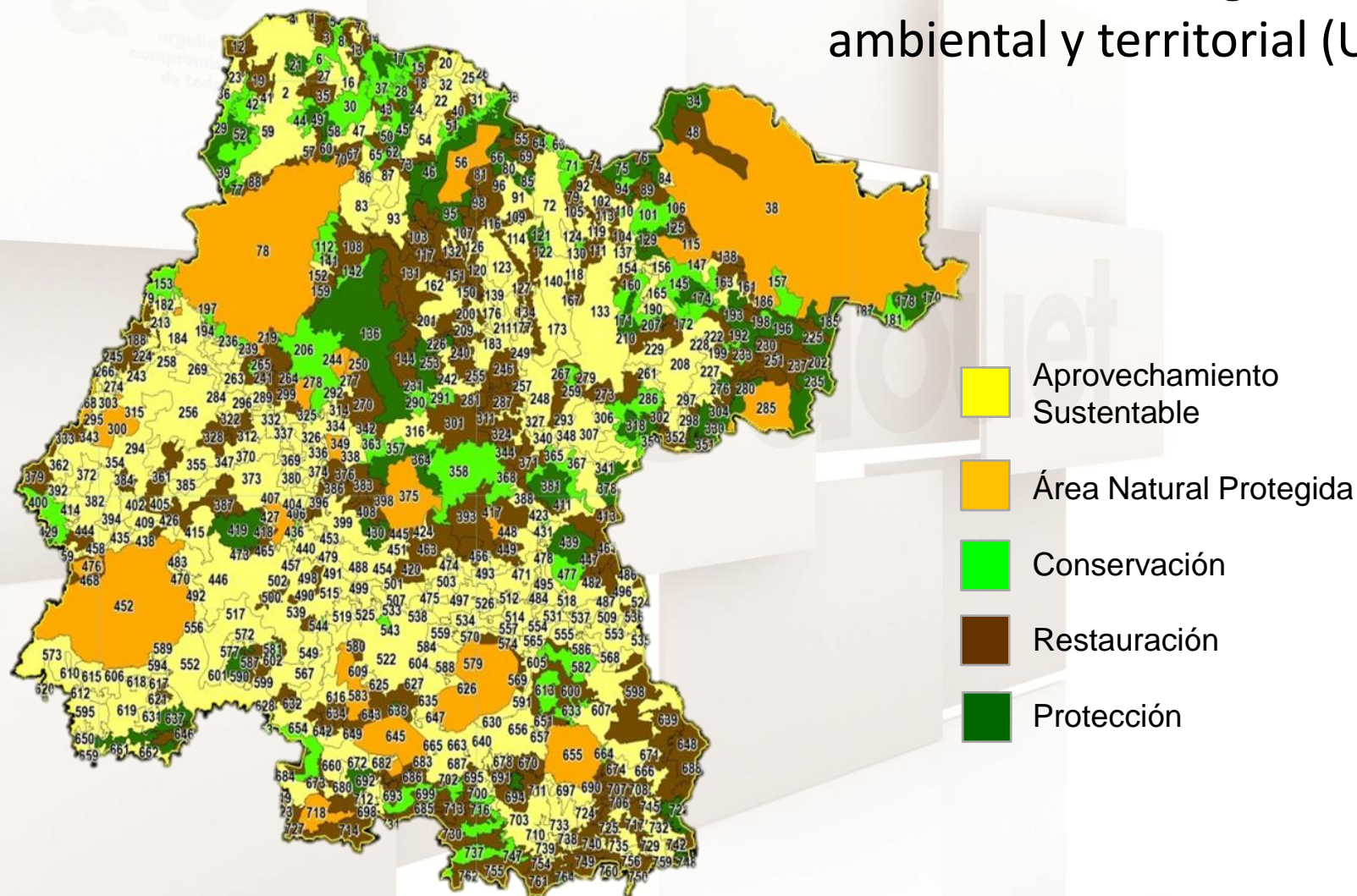

Modelo de regionalización Estatal

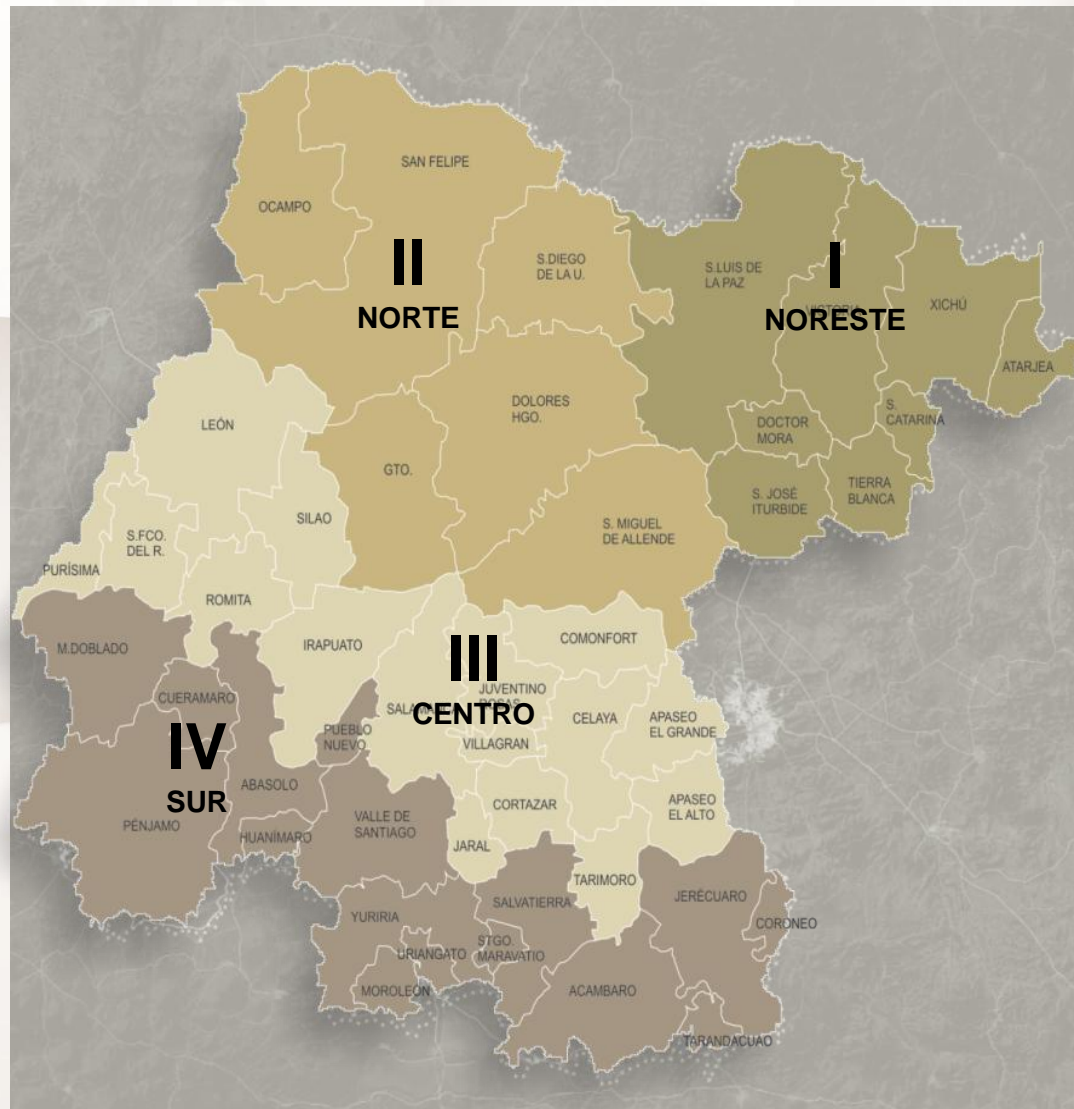

OBJETIVOS GENERAL.

Identificar y diferenciar los componentes de excelencia que cada región posee, constituyendo el perfil particular, para lograr la cohesión y el equilibrio social de la Entidad.

OBJETIVOS PARTICULARES.

- Reorientar las políticas públicas sectoriales;
- Mejor distribución de los recursos públicos;
- Fijar prioridades regionales;
- Definir vocación regional;
- Organizar la participación ciudadana al Sistema de Planeación.

REGIONES

- Región I Noreste
- Región II Norte
- Región III Centro
- Región IV Sur

Modelo de regionalización Estatal

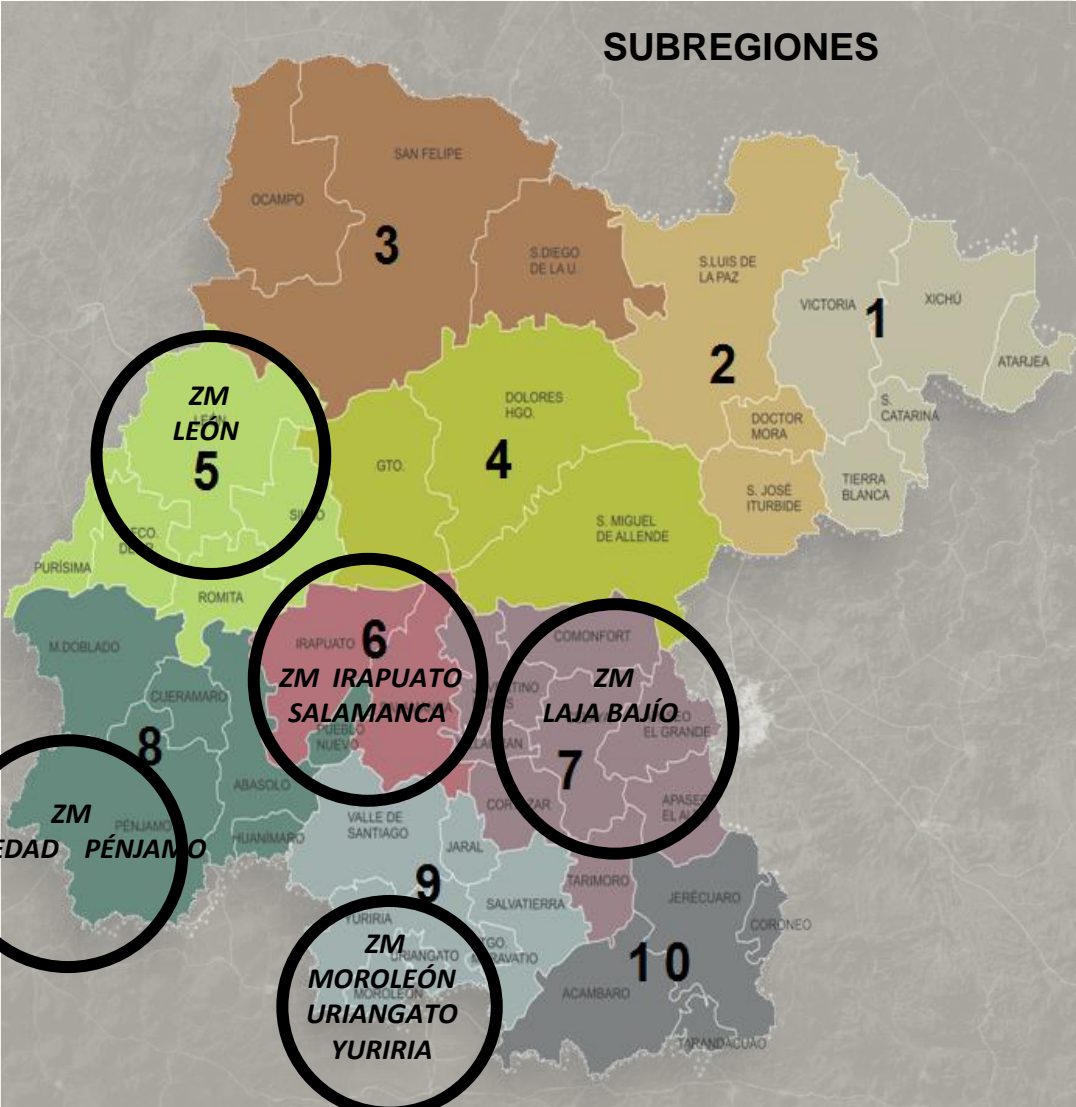

REGION	SUBREGION	MUNICIPIO	
I	Noreste	1	Atarjea
			Santa Catarina
			Tierra Blanca
			Victoria
		Xichú	
		2	Doctor Mora
San José Iturbide			
San Luis de la Paz			
II	Norte	3	Ocampo
			San Diego de la Unión
			San Felipe
		4	Dolores Hidalgo
			Guanajuato
			San Miguel de Allende
III	Centro	5	León
			Purísima del Rincón
			Romita
			San Francisco del Rincón
		6	Silao
			Irapuato
			Salamanca
			Apaseo el Alto
		7	Apaseo el Grande
			Celaya
			Comonfort
			Cortazar
			Santa Cruz de Juventino Rosas
			Tarimoro
IV	Sur	8	Villagrán
			Jaral del Progreso
			Abasolo
			Cuerámara
			Huanimaro
			Manuel Doblado
		9	Pénjamo
			Pueblo Nuevo
			Moroleón
			Salvatierra
			Santiago Maravatío
		10	Uriangato
			Valle de Santiago
			Yuriria
Acámbaro			
			Coroneo
			Jerécuaro
			Tarandacuao

Modelo

Red de ciudades

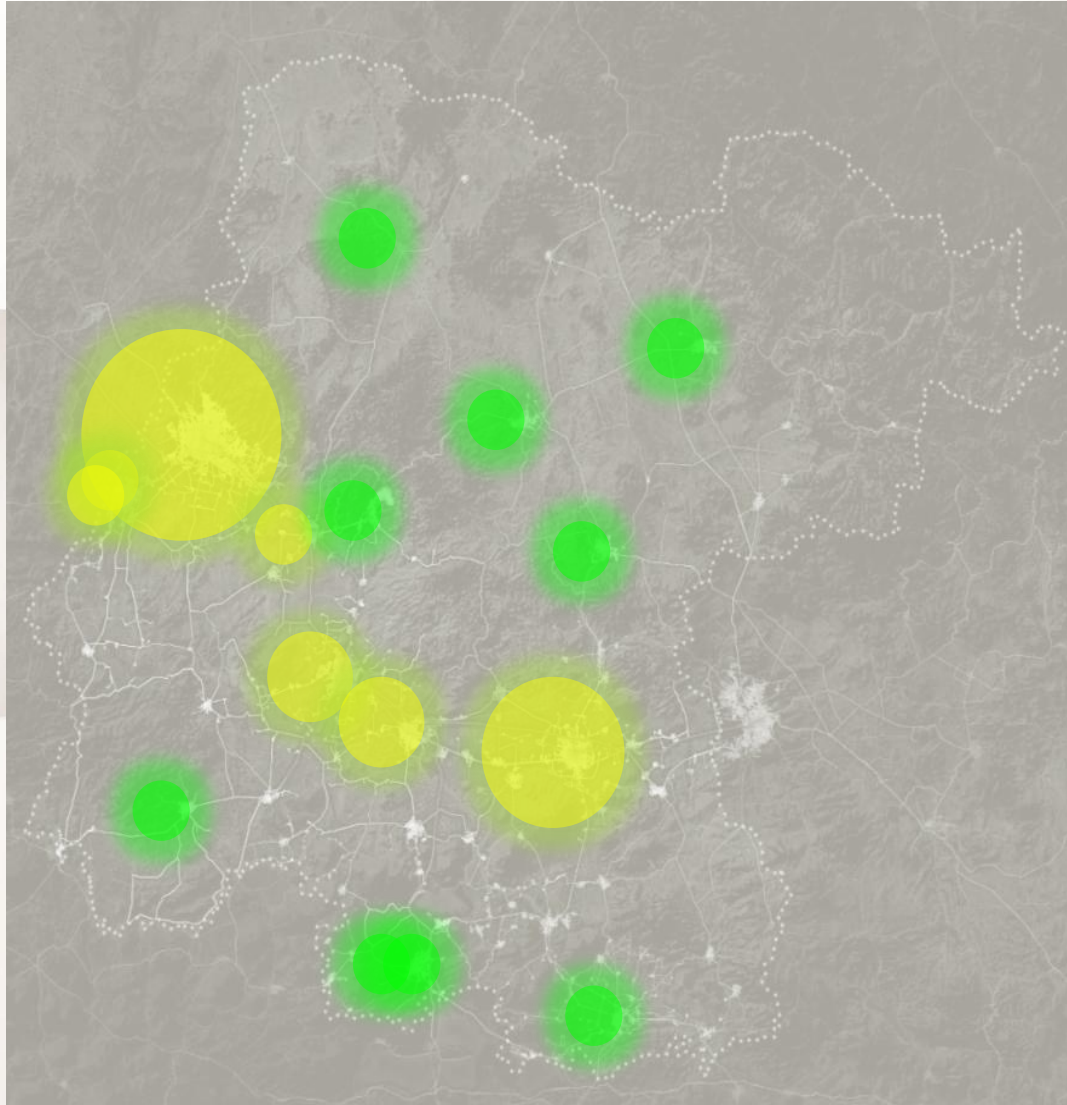

OBJETIVO GENERAL

Facilitar los intercambios de orden social, cultural, económico y político. Estableciendo vínculos y alianzas estratégicas entre las ciudades y sus territorios, de acuerdo a su vocación, para lograr una red urbana basada en la complementariedad, mejorando la coherencia y la integración del territorio de la entidad.

OBJETIVO PARTICULARES

El binomio **ciudad-territorio** se basa en conceptos como:

- Complementariedad;
- Sintonía cultural;
- Localización geográfica;
- Tamaño y perfil de los núcleos urbanos;
- Impulso de fortalezas locales;
- Difundir las innovaciones e iniciativas;
- Mejorar la Competitividad.

Modelo

Red de ciudades

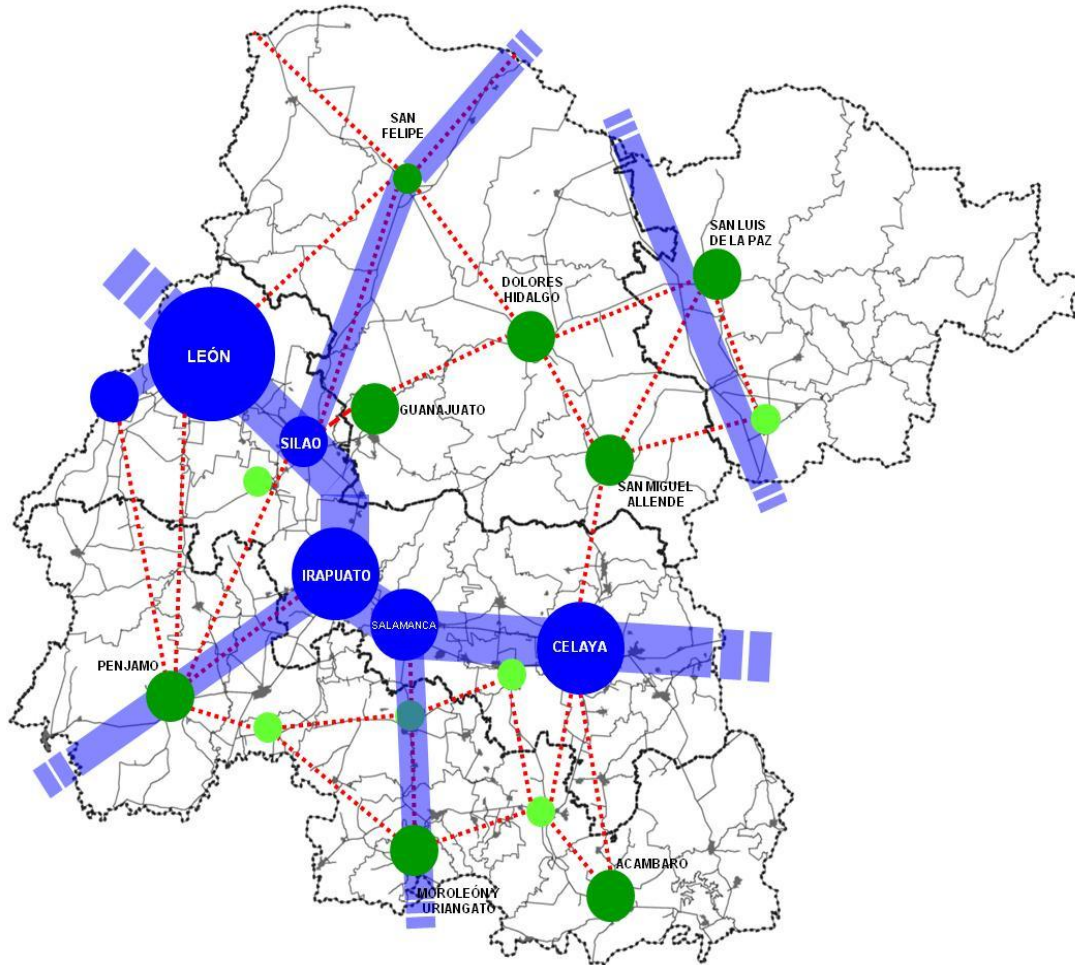

Estrategias

1. Configuración de nodos metropolitanos, organizados en un sistema urbano policéntrico a lo largo del Corredor urbano Central.
 2. La red de ciudades medias, que unida a los nodos metropolitanos configuran una estructura policéntrica para toda la Entidad.
 3. Ciudades de vinculación rural, que articulan y equilibran el territorio.
- La regionalización por sí sola no es suficiente si antes no se han establecido los vínculos necesarios y las alianzas estratégicas entre las ciudades y sus territorios, de acuerdo a su vocación.

Unidades de Gestión Ambiental Territorial

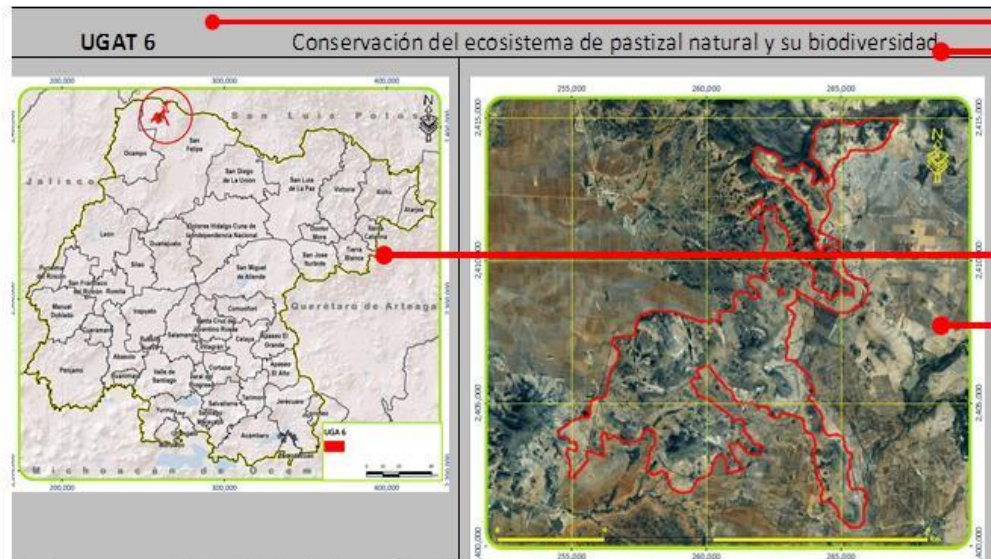

No de UGAT

POLÍTICA

LOCALIZACIÓN

UBICACIÓN

lineamientos: Conservar la biodiversidad y las funciones ecológicas del ecosistema de bosque templado y los demás ecosistemas.

LINEAMIENTO

CARACTERIZACIÓN	Superficie: 5,147.0 hectáreas Población: 0	Elevación: 2332 m.s.n.m. Especies de interés para la conservación: 5.32 especies	Pendiente promedio: 4.1 Promedio número de especies en la NOM 059 SEMARNAT 2010: 0.23	Marginación (1-5):
DIAGNÓSTICO	Aptitud para agricultura de riego: 3.69/10 Aptitud para ganadería intensiva: 2.42/10 Aptitud para ecoturismo: 4.68/10 Presión de ganadería extensiva: 8.32/10 Presión de minería: 1.94/10 Fijación de carbono: 4.2/10 Fragilidad ecológica: 4.69/10	Aptitud para agricultura de temporal: 2.64/10 Aptitud para minería no metálica: 1.3/10 Aptitud para turismo convencional: 0.03/10 Presión de ganadería intensiva: 3.59/10 Conflicto agricultura conservación: 0.45/10 Recarga de acuíferos (mm): 10.6/10 Valor como área prioritaria para la conservación de los ecosistemas y de la biodiversidad: 4.52/10	Aptitud para silvicultura: 3.09/10 Aptitud para asentamientos humanos: 0.00/10 Presión de agricultura de temporal: 3.94/10 Presión de asentamientos humanos: 1.79/10 Conflicto asentamientos humanos industria: 0/10	Aptitud para ganadería extensiva: 5.62/10 Aptitud para industria: 0.00/10 Presión de silvicultura: 2.26/10 Presión de industria: 1.25/10 Conflicto agricultura industria: 0/10 Compactación de suelo: 5.02/10 Valor como área para el mantenimiento de los servicios ambientales: 4.22/10
MODELO	Estrategias Criterios ecológicos	E1,E2,E4,E5,E5_c,E7,E9,E10,E14,E15,E16,E25,E27,E28,E33,E34,E40,E41,E42, At10,At12,Ga3,Ga4,Fn01,Fn02,Fo05,Tu02,Tu03,Tu04,Ah02,Ah10,Ah11,Ah12,Ah13,in10,Mn04,f02,f03,i f05,Co01,		

CARACTERIZACIÓN

DIAGNOSTICO

ESTRATEGIAS

CRITERIOS ECOLÓGICOS Y TERRITORIALES

Cronograma

2013

2014

OCTUBRE

NOVIEMBRE

DICIEMBRE

ENERO

FEBRERO

...

Consulta Pública PEDUOET

10 OCT -29 NOV

Segunda ordinaria sesión
COPLADEG

08 NOV

Aprobación Ejecutivo y
Publicación

Elaboración Programas
Metropolitanos DUOET

Asesoría Programas
Municipales DUOET

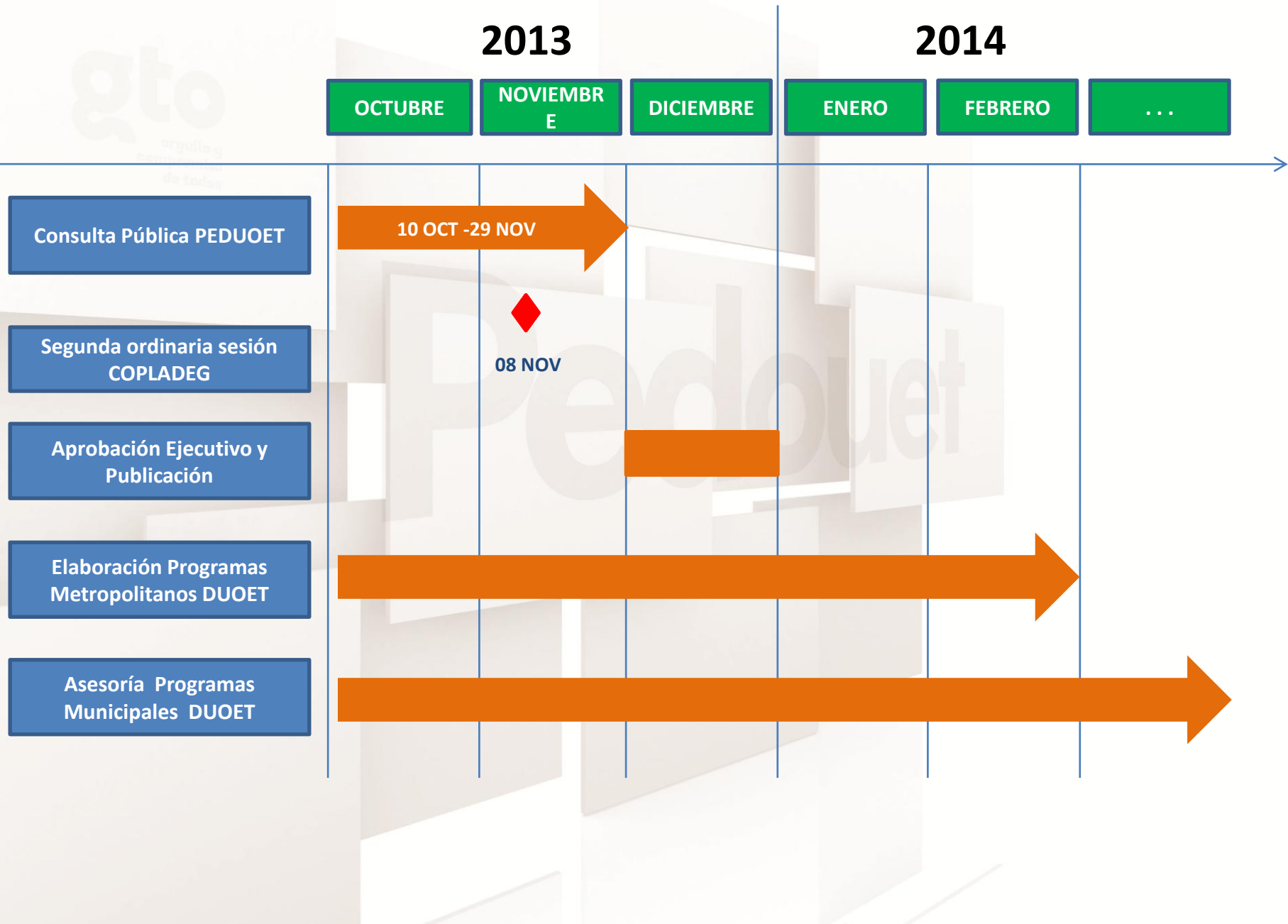

Participantes

- *Comisión de Vivienda del Estado de Guanajuato, **Coveg**
- *Comisión Estatal del Agua, **CEAG**
- *Coordinación General de Innovación y Buen Gobierno, **Cgibg**
- *Coordinación General Jurídica, **CGJ**
- *Instituto de Ecología del Estado de Guanajuato, **IEE**
- *Procuraduría Ambiental y de Ordenamiento Territorial del Estado de Guanajuato, **PAOT**
- *Secretaría de Desarrollo Social y Humano, **Sedeshu**
- *Secretaría de Gobierno, **SG**
- *Secretaría de Obra Pública, **SOP**
- *Instituto de Planeación, Estadística y Geografía, **Iplaneg**

Consulta el Peduoet

PROGRAMA ESTATAL DE DESARROLLO URBANO
Y DE ORDENAMIENTO ECOLÓGICO TERRITORIAL

del 10 de octubre
al 29 de noviembre

participa.guanajuato.gob.mx





**orgullo y
compromiso
de todos**



Estatus de la conformación de **Consejos** de participación social

Lic. Enrique Ayala Negrete

Coordinación General de Políticas Públicas del Gabinete

Sentido

Uno de los principales objetivos de esta Administración es mantenernos cercanos a la gente; por ello, nos convertimos en un Gobierno con rostro humano y sentido social.

Conscientes de que el gobierno es para todos se cuenta con una red de ciudadanos comprometidos quienes contribuyen con el rumbo y la estrategia del Estado.

Los consejos están integrados por personas de los diferentes sectores de la sociedad; de esta manera formamos el gran eslabón en la cadena participativa.





Datos principales

Número de
consejos

123

Consejos en el
Eje Calidad de
vida

47

34

Consejos en el Eje
Guanajuato
Educado

19

Consejos en el Eje
Economía para las
personas

Consejos en el Eje
Guanajuato
Seguro

23

Número de
participantes

773

Sesiones



Acción Participativa



Acuerdos



Sesiones

Se han tenido **243 sesiones**

De las cuales se han emanado **1433 acuerdos**, que se traducen en acciones.



521 ciudadanos

24 presidentes ciudadanos

Portal en funcionamiento

participa.guanajuato.gob.mx

Se puso en marcha el portal en donde se invita a:

- Seguir el trabajo de los consejos.
- Conocer las convocatorias para integrarse como consejero.
- Informar a la ciudadanía acerca de la conformación de los consejos.
- Que la sociedad conozca los logros obtenidos por su trabajo.



Los retos para 2014 serán

- Incrementar la participación ciudadana en los consejos
- Que el trabajo realizado al interior de los consejos complemente el trabajo de las áreas de Gobierno.
- Trabajar mejor de manera conjunta para lograr los resultados que necesitamos, y así ser un verdadero equipo sociedad y Gobierno.

Consideraciones finales

- Para llevar el seguimiento de los consejos y hacer la información segura se creo un sistema de registro de las acciones.
 - Se lleva el conteo de las minutas y acuerdos
- Por ello, se les solicitó una serie de datos personales. Con la garantía que serán de uso exclusivo para los consejos.
 - Dicha información es utilizada únicamente por personal de la Coordinación General de Políticas Públicas e Iplaneg.
- Contar con sus datos es importante para mantener la comunicación y el flujo de información entre los integrantes



**orgullo y
compromiso
de todos**



Trabajos del **Faise**

Arq. Carlos Rivas Aguilar

Coordinador de la Comisión del Faise

Comisión de trabajo del Copladeg

Alineación de obras y **acciones**

Faise Fondo de Aportaciones
para la Infraestructura Social

Generalidades

¿Qué es el Faise?

Conforme al Art. 33 de la Ley de Coordinación Fiscal:

Es un **fondo federal** destinado al financiamiento de obras, acciones e inversiones sociales básicas en beneficio de los sectores de población que se encuentran en **condiciones de rezago social y pobreza extrema**.

Comisión de Trabajo

Primera Sesión Ordinaria del COPLADEG

Acuerdos:

Conformar una Comisión de Trabajo para verificar la alineación a los instrumentos de planeación de los proyectos que se financien con recursos del FAISE del Ramo 33.

Integrantes:

- Carlos Rivas Aguilar, **COPLADEM de Celaya.**
- Margarito Ángel Serrano, **COPLADEM de Purísima del Rincón.**
- Óscar Fabián Romo Tienda, **COPLADEM de Ocampo.**
- José de Jesús Hernández Lozano, **COPLADEM de Silao.**
- Isaura Fonseca Solórzano, **COPLADEM de Pueblo Nuevo.**

acciones





6 sesiones **de trabajo**

1,433 obras y acciones
analizadas
en beneficio de **89,345** familias.

5 programas **con impacto**

**en las condiciones de rezago social
y pobreza extrema (10 rubros).**

Resumen

RUBROS DE INVERSIÓN	FAMILIAS BENEFICIADAS	NÚMERO DE OBRAS/ACCIONES	INV. TOTAL*	INV. FAISE (APROBADA) *
1.- CENTROS DE DESARROLLO COMUNITARIO	67,341	9	21.36	12.00
2.- TECHO DIGNO	6,263	709	66.02	40.76
3.- AGUA POTABLE	5,375	181	62.47	36.67
4.- ALCANTARILLADO Y DRENAJE	3,412	31	75.72	37.42
5.- ELECTRIFICACIÓN	2,924	270	97.19	51.16
6.- LETRINIZACIÓN	1,719	182	62.99	36.84
7.- OTROS MEJORAMIENTOS	1,152	7	0.47	0.47
8.- CAMINOS RURALES	797	4	22.66	2.26
9.- URBANIZACIÓN	203	10	3.31	2.21
10.- PISO FIRME	159	30	0.52	0.31
TOTALES	89,345	1,433	412.76	220.13

*Cifras en Millones de Pesos.

DISTRIBUCIÓN DE OBRAS POR RUBROS DE INVERSIÓN

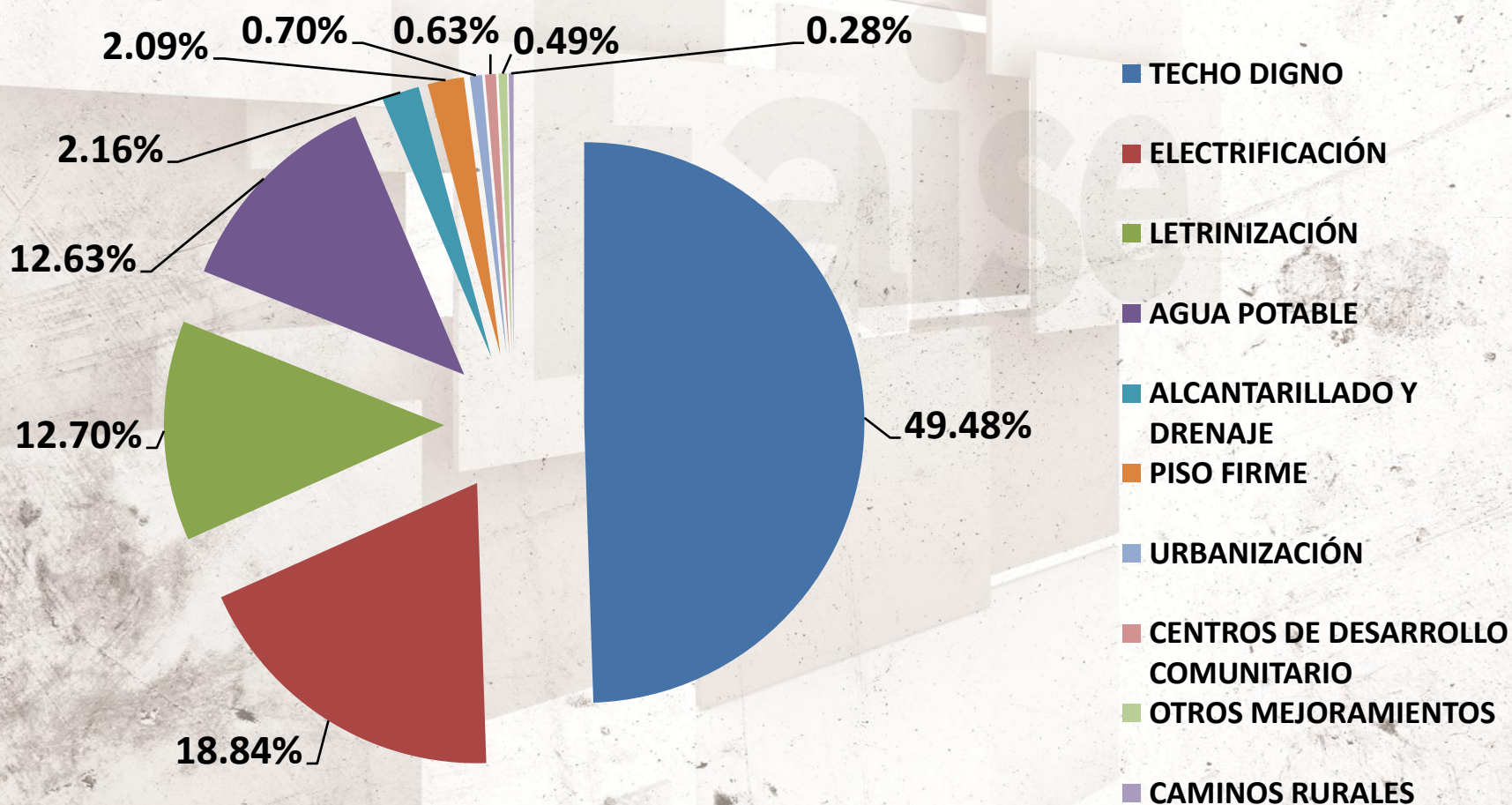

DISTRIBUCIÓN DE OBRAS POR MONTO ESTATAL FAISE APROBADO

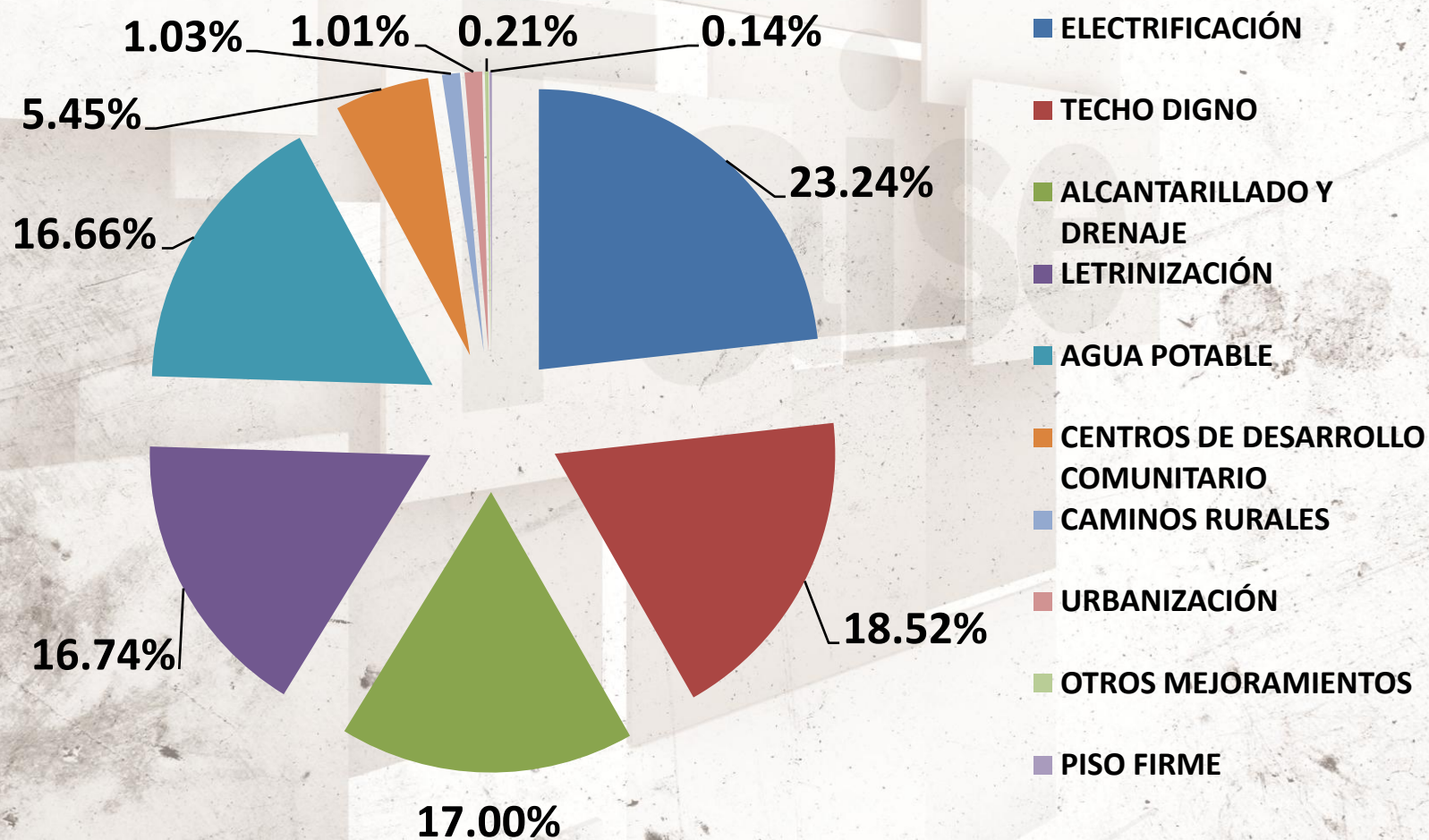

Alineación de obras y acciones a los instrumentos de planeación

Alineación PED/PG

GRUPO DE OBRAS Y ACCIONES	ALINEACIÓN AL PED 2035	ALINEACIÓN AL PG 2012-2018
1.- Techo Digno	Línea de acción 8: Incentivar las obras de mejora y rehabilitación de la vivienda en un marco de sustentabilidad.	Proyecto específico V.6.2. Desarrollo urbano y vivienda.
2.- Piso Firme		
3.- Dignificación de viviendas		
4.- Agua potable	Línea de acción: 7. Asegurar la calidad y disponibilidad del agua, drenaje, energía eléctrica y conectividad al interior de las viviendas.	Proyecto específico V.1.2. Fuentes de abastecimiento.

Alineación PED/PG

GRUPO DE OBRAS Y ACCIONES	ALINEACIÓN AL PED 2035	ALINEACIÓN AL PG 2012-2018
5.- Alcantarillado y Drenaje	Línea de acción: 4. Cubrir los rezagos y prever la oferta futura en materia de infraestructura, equipamiento y servicios.	Proyecto estratégico V.1 - Gestión integral del agua.
6.- Letrinización		Proyecto específico V.6.2. Desarrollo urbano y vivienda.

Alineación PED/PG

GRUPO DE OBRAS Y ACCIONES	ALINEACIÓN AL PED 2035	ALINEACIÓN AL PG 2012-2018
7.- Electrificación	Línea de acción: 4. Cubrir los rezagos y prever la oferta futura en materia de infraestructura, equipamiento y servicios.	Proyecto específico V.5.1. Desarrollo municipal y ciudades medias.
8.- Urbanización		Proyecto específico V.5.5. Espacio público y paisaje urbano.

Alineación PED/PG

GRUPO DE OBRAS Y ACCIONES	ALINEACIÓN AL PED 2035	ALINEACIÓN AL PG 2012-2018
9.- Centros de desarrollo comunitario	Línea de acción 2: Incrementar la participación de la sociedad civil en el diseño, seguimiento y evaluación de las políticas sociales del estado.	Proyecto específico I.2.4. Centros de Impulso Social.
10.- Caminos Rurales	Línea de acción: 7. Garantizar el acceso y ampliar la cobertura de infraestructura y servicios de transporte y comunicaciones, tanto en el ámbito regional como municipal.	Proyecto específico V.4.5. Infraestructura carretera y caminos rurales.

acuerdos

Se valida por parte del **COPLADEG**
la propuesta de Inversión
para el Ejercicio 2013 analizada y avalada
por la Comisión de Trabajo del FAISE.



**orgullo y
compromiso
de todos**



Estatuto Interno

Copladeg

Arq. Horacio Guerrero García

Director General del Iplaneg

¿Qué es el **Estatuto** Interno?

- Norma de observación general.
- Bases de operación del COPLADEG.
- Estandarizar y armonizar los procesos.

Capítulos

- I Disposiciones Generales**
- II Facultades de los Integrantes del COPLADEG**
- III De las Sesiones del COPLADEG**
- IV De las Comisiones de Trabajo**
- V Del Programa de Trabajo Anual**
- VI De las Controversias**

Aspectos **medulares:**

- **2 SESIONES ORDINARIAS POR AÑO.**

- **CONVOCATORIA:**

- **Por escrito con fecha, hora, lugar y orden del día.**
- **10 días antes para ordinarias.**
- **3 días antes para extraordinarias.**

- **QUÓRUM LEGAL PARA SESIONES; 50% MÁS UNO.**

- **SEGUNDA CONVOCATORIA, 30 MIN. DESPUÉS DE LA HORA FIJADA, CON LOS CONSEJEROS PRESENTES.**

- **ACUERDOS VÁLIDOS CON EL VOTO DEL 50% MÁS UNO DE LOS ASISTENTES.**

- **LECTURA Y FIRMA DEL ACTA DE LA SESIÓN ANTERIOR EN CADA SESIÓN ORDINARIA DEL COPLADEG**

- **LAS COMISIONES DE TRABAJO DEL COPLADEG ATENDERÁN TEMAS ESTRATÉGICOS**



Participación Consejeros

Ing. Javier Hinojosa de León

Presidente del Iplaneg

ACTA DE LA SESIÓN SOLEMNE DE INSTALACIÓN DEL CONSEJO DE PLANEACIÓN PARA EL DESARROLLO DEL ESTADO DE GUANAJUATO

Clausura y Acuerdos

En la ciudad de Irapuato, Guanajuato, a las 10 horas con treinta minutos del día 17 de mayo de 2012, a los dos mil doce, se realizaron las instalaciones del Consejo de Planeación para el Desarrollo del Estado de Guanajuato, sesión que se desarrolló conforme al siguiente:

ORDEN DEL DÍA

- I. Bienvenida y pase de lista;
- II. Toma de protesta de los integrantes del Consejo de Planeación para el Desarrollo del Estado de Guanajuato;
- III. Palabras del Ingeniero Rafael Eugenio Yamín Martínez, Consejero de Desarrollo Social y Humano;
- IV. Palabras del Ingeniero Javier Hinojosa de León, integrante de la Comisión Ejecutiva del Instituto de Planeación del Estado de Guanajuato;
- V. Palabras de la ciudadana Adriana Cortes Jiménez, representante social;
- VI. Mensaje del Licenciado Miguel Márquez Márquez, Gobernador del Estado, y
- VII. Aprobación del Acta Solemne de Instalación del Consejo de Planeación para el Desarrollo del Estado de Guanajuato, y clausura de

II. Palabras del Ingeniero Rafael Eugenio Yamín Martínez, Consejero de Desarrollo Social y Humano;

El Ingeniero Yamín Martínez, Presidente de la Comisión Ejecutiva del Instituto de Planeación para el Desarrollo Social y Humano, dirige un mensaje a los presentes en donde afirma que combatir la pobreza no es un acto de filantropía, sino de justicia, por ello celebra la conformación de consejos que ayuden al mejoramiento del entorno y consoliden la participación ciudadana para el desarrollo de la entidad.

- IV. Palabras del Ingeniero Javier Hinojosa de León, integrante de la Comisión Ejecutiva del Instituto de Planeación del Estado de Guanajuato.

El Ingeniero Hinojosa, agradece la invitación del Sr. Gobernador para formar parte de la Comisión Ejecutiva y menciona que es tiempo de crear una Guanajuato más justo y equitativo y eso sólo es posible con la participación ciudadana de todos los que estamos aquí atendiendo el llamado del Gobernador y canalizarla a través de la integración de estos consejos ciudadanos que hoy toman forma y protesta de las diversas asociaciones civiles, no gubernamentales, observatorios ciudadanos, comités, fideicomisos, etc.

- V. Palabras de la ciudadana Adriana Cortes Jiménez, representante social.

La Licenciada Adriana Cortés Jiménez, Directora de la Fundación Comunitaria del Bajío e integrante del Consejo del Instituto de Atención al Migrante y su Familia, agradece al gobernador por tener el Gobierno del Estado de

**Se valida por parte del COPLADEG
la propuesta de Inversión
para el Ejercicio 2013 analizada y avalada
por la Comisión de Trabajo del FAISE.**

**Se pone a Consulta el Estatuto
Interno para ser sometido a
aprobación por el pleno en la Primera
Sesión Ordinaria del año 2014.**

**Se somete a consulta del Copladeg
el Peduoet y los Programas
Regionales, dicha consulta estará
abierta hasta el día 29 de noviembre de
2013.**



Gracias.