

# FAISE 2013

**Inducción para la  
validación social de  
obras y acciones**

# Marco Normativo

LCF

## Art. 33

*Las aportaciones federales que con cargo al Fondo de Aportaciones para la Infraestructura Social reciban los Estados y Municipios, se destinarán exclusivamente al financiamiento de obras, acciones sociales básicas y a inversiones que beneficien directamente a sectores de su **población que se encuentran en condiciones de rezago social y pobreza extrema.***

### FAISM

Agua potable

Infraestructura básica de Salud

Alcantarillado

Infraestructura básica educativa

Drenaje y letrinas

Caminos Rurales

Mejoramiento de Vivienda

Infraestructura Rural

Urbanización municipal

Electrificación rural y colonias pobres

### FAISE

Obras y acciones de alcance o ámbito de beneficio regional o intermunicipal

# Conceptos de pobreza

- ▶ Pobreza multidimensional
- ▶ Rezago social
- ▶ Marginación

# Pobreza multidimensional

Situación en la cual los sujetos no tienen ingresos suficientes para satisfacer sus necesidades y padecen al menos una **carencia social**:

La Pobreza Multidimensional, además de carencias sociales referidas, considera para su medición:

Rezago educativo

Privación de servicios de salud

Sin acceso a seguridad social

Calidad y espacios de vivienda deficientes

Ausencia de servicios básicos en la vivienda

Dificultad para proveerse alimentos

Corriente Per Cápita y la Cohesión Social.

# Pobreza multidimensional

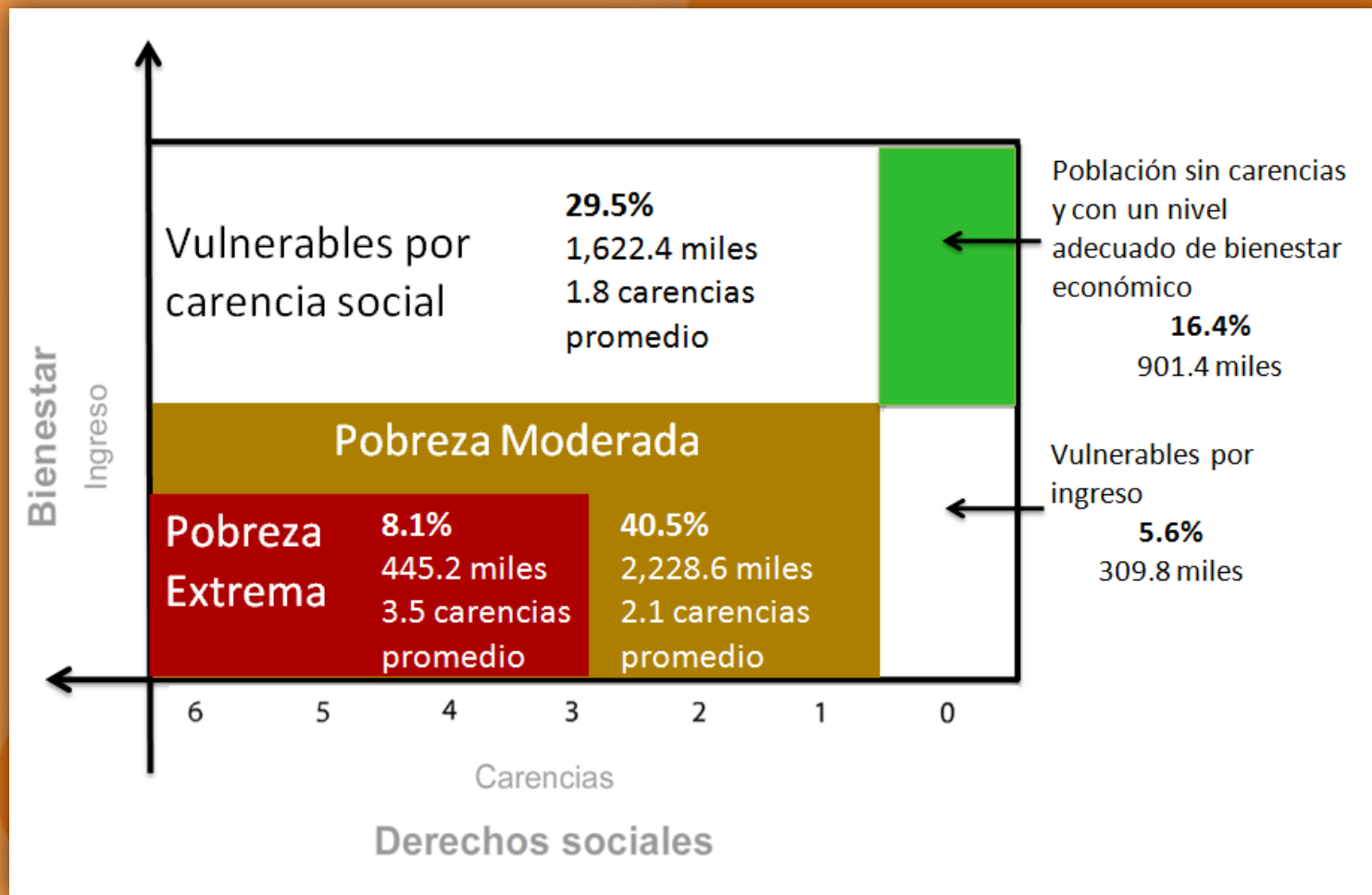

# Rezago social

El Índice de Rezago Social es una herramienta para ordenar unidades territoriales en función de **la intensidad de las carencias sociales** que padece la población.

Las unidades territoriales se clasifican con base en cinco ESTRATOS de Rezago Social: Muy Alto, Alto, Medio, Bajo y Muy Bajo.

## Indicadores de Carencias Sociales:

- Educativos.
- Acceso a los servicios de salud.
- Calidad y espacios de la vivienda.
- Servicios básico en la vivienda.
- Activos en el hogar



# Rezago social en Guanajuato

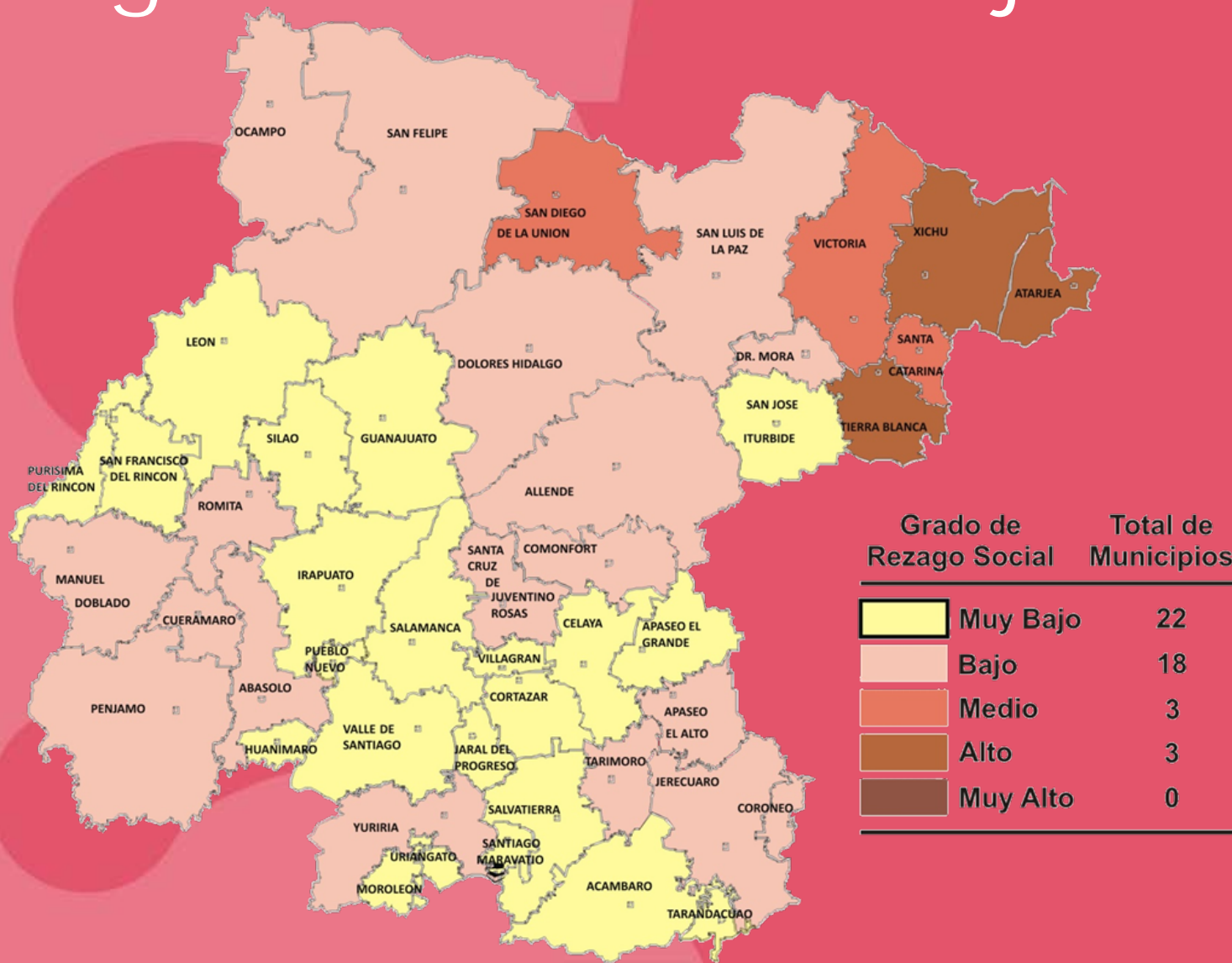



# Marginación

El Índice de Marginación (IM) permite clasificar por áreas geográficas la **intensidad de las privaciones sociales** de la población.

El IM clasifica a las unidades territoriales con base en cinco intervalos: Grado de Marginación Muy Alto, Alto, Medio, Bajo y Muy Bajo.

## Indicadores del IM

- Analfabetismo
- Población sin primaria completa
- Vivienda sin drenaje ni excusado
- Vivienda sin energía eléctrica
- Vivienda sin agua entubada
- Vivienda con hacinamiento
- Vivienda con piso de tierra
- Localidades con menos de 5,000 habitantes
- Población ocupada que percibe hasta dos salarios



# Marginación en Guanajuato

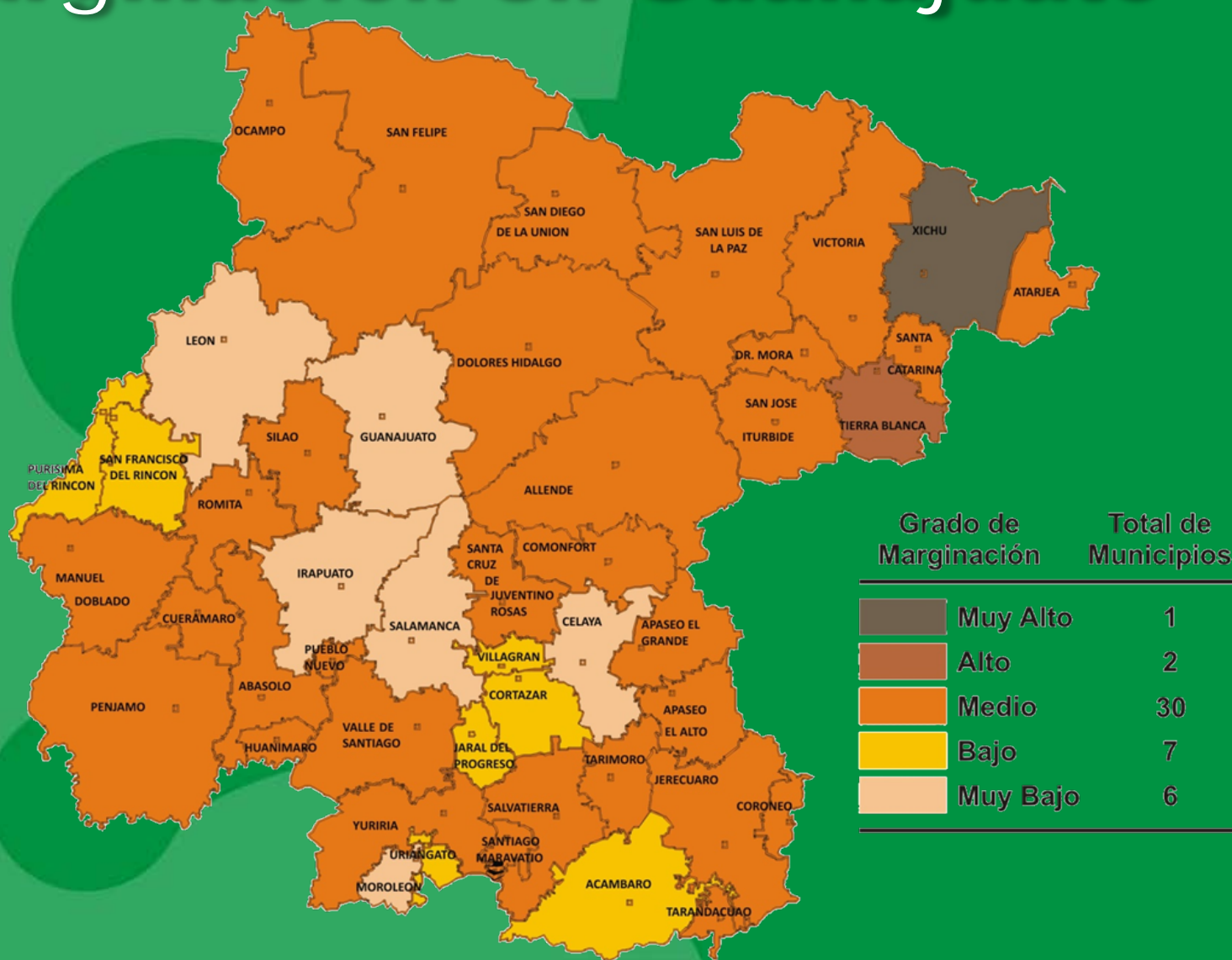

# Modelo de focalización FAISE 2013

1	Localidades rurales con	Rezago Social	Alto
			Muy Alto
2	Localidades rurales con	Rezago Social Medio	
		Marginación	Alta
			Muy Alta
3	Manzanas urbanas con	Índice de Concentración de Carencias (ZAP's > SEDESOL)	Alto
			Muy Alto
			Medio

# FAISE 2013

**Inducción para la  
validación social de  
obras y acciones**