

15 de Mayo  
día del MAESTRO



Instituto  
de Planeación,  
Estadística  
y Geografía

# Día del Maestro

15 de Mayo de 2017

La labor de enseñar se encuentra estrechamente vinculada con el desarrollo de la humanidad. Cabe mencionar, que desde griegos, romanos y personajes importantes de la religión, hombres y mujeres fueron altamente capacitados para la misión de enseñar, a niños y adolescentes, aptitudes necesarias para enfrentar las dificultades que se presentaban en su vida cotidiana.

En la actualidad, la misión de educar a nuestros menores y jóvenes recae, directamente, sobre dos pilares esenciales: la familia y la escuela. Si bien, en el ámbito de la familia, los padres son la figura esencial que va a desempeñar las labores educativas y sociales en el hogar; en el caso de la escuela, el sujeto clave de formación son los maestros.<sup>1</sup>

En México, desde la colonia, la labor de educar estuvo a cargo de la Iglesia y era a beneficio de segmentos muy acotados, hasta el siglo XIX se convirtió en una actividad fundamental para el Estado, sobre todo por ser el responsable del funcionamiento del sistema educativo. Fue a partir de la promulgación de la Constitución de 1917<sup>2</sup> cuando la educación se convirtió en un tema de suma relevancia para la marcha del Estado Mexicano.

Desde 1918 se celebra cada **15 de Mayo el Día del Maestro**, como una iniciativa de agradecimiento a la tarea magisterial, con el fin de resaltar la importancia de los profesores dentro de la sociedad y en

<sup>1</sup> Prieto, E., El papel del profesorado en la actualidad. Su función docente y social.

<sup>2</sup> El proyecto de celebración del Día del Maestro lo presentaron los diputados. Benito Ramírez y Enrique Viesca Lobatón -el primero representante por el estado de Veracruz y el segundo por Coahuila- el 28 de septiembre de 1917.



busca de la dignificación de la profesión ante otras disciplinas, pese a ser un trabajo con énfasis intelectual y de capacidades muy especializadas, en la realidad, el trabajo docente no se valoraba al nivel de otros oficios. En México, uno de los maestros más destacados ha sido José Vasconcelos, llamado el "Maestro de América" y cada 15 de mayo se entrega a los maestros más destacados, un reconocimiento que lleva su nombre<sup>3</sup>.

**Gráfica 1. Guanajuato. Grado promedio de escolaridad por sexo, 2010-2015.**



Fuente: INEGI, Encuesta Intercensal 2015.

<sup>3</sup> José Vasconcelos fue nombrado Primer Secretario de Educación Pública del país y condecorado como Doctor Honoris Causa por la Universidad Nacional Autónoma de México (en donde fue rector) y por las de Chile y Guatemala.



# Día del Maestro

15 de Mayo de 2017

En Guanajuato, tal y como se consigna en el Plan Estatal de Desarrollo 2035, se ha reconocido la necesidad de que la educación cumpla con el objetivo esencial de preparar a las personas para vivir en libertad, transformar al sistema educativo en un mecanismo potente de igualación de oportunidades y de inclusión. En este sentido, la tarea del docente en Guanajuato tiene retos significativos como atender al 15.1% de la población de 15 años y más que no concluyó su educación básica; el 6.3% de la población que es analfabeta y en donde el grado promedio de escolaridad es de 8.4 años<sup>4</sup>.

**Gráfica 2. Guanajuato. Porcentaje y volumen de población analfabeta, por sexo. 2010-2015.**



Fuente: INEGI. Encuesta Intercensal 2015.

En este sentido, se reconoce la importancia social y cultural del docente, que además de ser un transmisor de conocimientos, es un fuerte agente socializador y su figura es insustituible. En el Estado, existen 91,137 docentes en todos los niveles de educación, según la

<sup>4</sup> Fuente: INEGI. Encuesta Intercensal 2015 y SEP. Sistema Educativo de los Estados Unidos Mexicanos.



información disponible en el Sistema Educativo de los Estados Unidos Mexicanos para el ciclo escolar 2015-2016. En educación básica (preescolar, primaria y secundaria) ejercen esta profesión más de 55 mil 500 docentes, los cuales representan el 60.9% del total de personas dedicadas a esta actividad. En Educación media superior se contabiliza a 19 mil 742 maestros en bachillerato general, tecnológico y formando profesionales técnicos (21%). En la educación superior, se registra la participación de 15 mil 146 docentes al frente de clases de licenciatura y posgrado (16.6%).

**Gráfica 3. Guanajuato. Volumen de planta docente en educación básica por sector. Ciclo escolar 2015-2016**

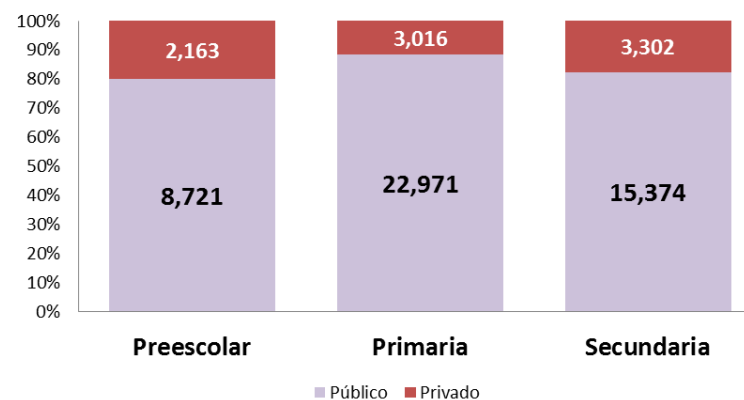

Fuente: SEP. Sistema Educativo de los Estados Unidos Mexicanos.  
Principales Cifras. 2015-2016.

Del total de personas involucradas en la atención a la educación básica el 47% labora en escuelas primarias, el 34% en escuelas

# Día del Maestro

15 de Mayo de 2017

secundarias y 19% en planteles del nivel preescolar. El 84.7% de los maestros en educación básica laboran en planteles de sostenimiento público mientras que el 15.2% presta sus servicios en escuelas privadas<sup>5</sup>.

**Gráfica 4. Guanajuato. Distribución porcentual de los docentes por nivel de enseñanza. Ciclo 2015-2016.**

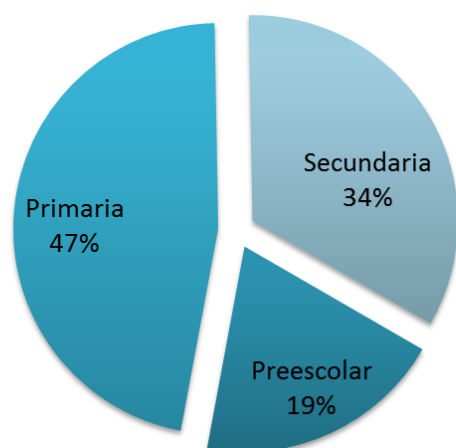

Fuente: SEP. Sistema Educativo de los Estados Unidos Mexicanos.  
Principales Cifras. 2015-2016.

En lo que se refiere a las personas involucradas en la educación preescolar, de los 10,884 el 94% atendía en escuelas de formación general, el resto lo hacía prestando sus servicios en cursos comunitarios y atendiendo a la población indígena. En este nivel de modalidad escolarizada, el 96.6% de los docentes son mujeres.

<sup>5</sup> Fuente: Fuente: SEP. Sistema Educativo de los Estados Unidos Mexicanos. Principales Cifras. 2015-2016.



En la educación primaria, la información disponible para el ciclo 2015-2016 consigna la participación de 25,987 docentes, de los cuales el 69% son mujeres y el 31% son hombres. En la educación secundaria, 18mil 676 maestras y maestros prestan sus servicios a un aproximado de 363 mil 200 alumnos, esto es, hay un maestro por cada 19 estudiantes.

**Gráfica 5. Guanajuato. Volumen de planta docente en educación básica por nivel y sexo. Ciclo escolar 2015-2016**

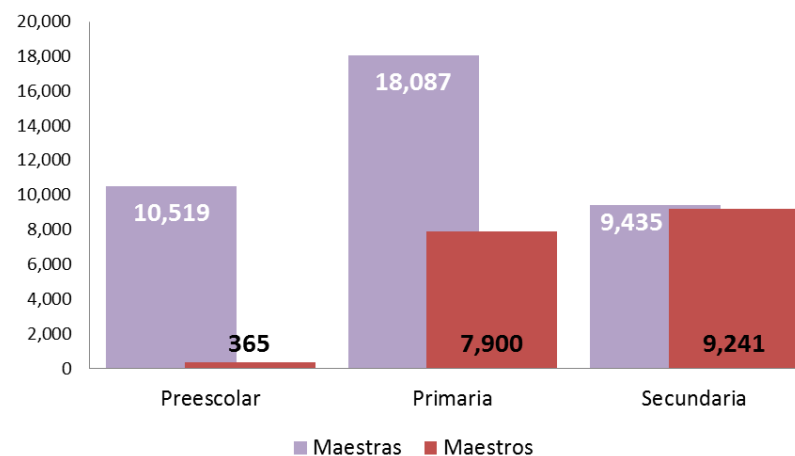

Fuente: SEP. Sistema Educativo de los Estados Unidos Mexicanos.  
Principales Cifras. 2015-2016.

Uno de los retos de la enseñanza, implica la necesidad que el alumno logre aprehender y comprender lo que se le enseña en el aula, por lo que la influencia que el profesor ejerce sobre sus alumnos, no sólo repercute en el nivel educativo, sino en el interés

# Día del Maestro

15 de Mayo de 2017

que éstos puedan tener sobre una carrera, un oficio o alguna disciplina. En Guanajuato se estima que, en educación básica, por cada 24 alumnos hay un maestro frente a grupo, cifra que resulta muy cercana a la media nacional con 21 alumnos. En este sentido la recomendación internacional señala que mientras más bajo el número de alumnos por docente, se presta una mejor atención a los alumnos en forma individual lo que, en el largo plazo, podría redundar en estudiantes con mejor desempeño<sup>6</sup>.

**Gráfica 6. Guanajuato. Promedio de alumnos por maestro según nivel escolar en educación básica. Ciclo 2015-2016.**

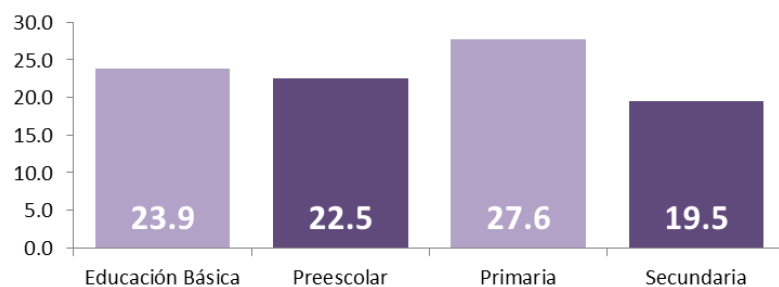

Fuente: SEP. Sistema Educativo de los Estados Unidos Mexicanos. Principales Cifras. 2015-2016.

En el ciclo 2015-2016, se estimó que en la labor docente predomina la participación femenina al frente de los salones de clase (59%), esto es, más de 38 mil mujeres. Según información del Censo Nacional de Escuelas, Maestros y Alumnos de Educación Básica y Especial, (CEMABE) este grupo de población es esencialmente joven,

<sup>6</sup> UNESCO. Indicadores de la Educación, especificaciones técnicas. Consulta en línea



pues más de la mitad de las maestras tienen entre 20 y 39 años de edad; mientras que en los profesores el 62% tiene 40 años y más.

**Gráfica 7. Guanajuato. Personal femenino dedicado a labores docentes por grupos de edad, 2014.**

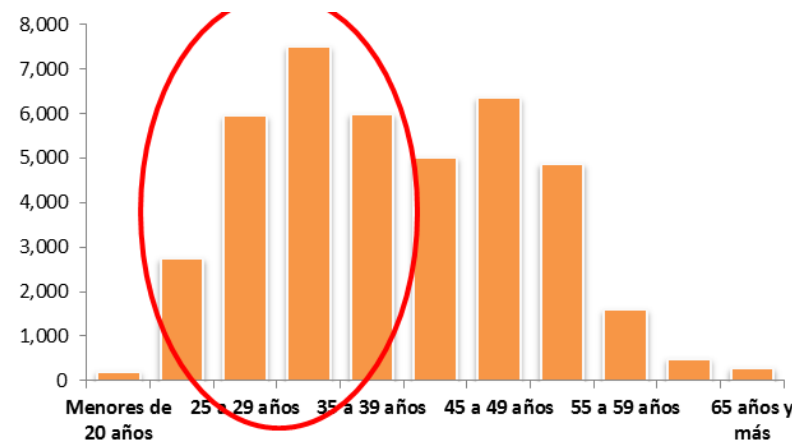

Fuente: INEGI. Censo Nacional de Escuelas, Maestros y Alumnos de Educación Básica y Especial, 2014.

Por otra parte, en la entidad, el 82.9% de los docentes trabaja en horario matutino, mientras que el 17% restante atiende a la matrícula en el horario vespertino. En Guanajuato, según el Censo de Escuelas, Maestros y Alumnos en Educación Básica, se consigna el trabajo de 74 profesores en el turno nocturno, 66 en el turno de jornada ampliada y 156 profesores en escuelas de tiempo completo.

# Día del Maestro

15 de Mayo de 2017

Por otra parte, en lo que corresponde a la educación básica por tipo de sostenimiento, se estima que del total de docentes en Guanajuato, el 83% depende de los recursos estatales, mientras que el 2% de recursos federales y el 15% de la educación particular.

**Gráfica 8. Guanajuato. Porcentaje de docentes en educación básica por tipo de sostenimiento. . Ciclo escolar 2015-2016.**

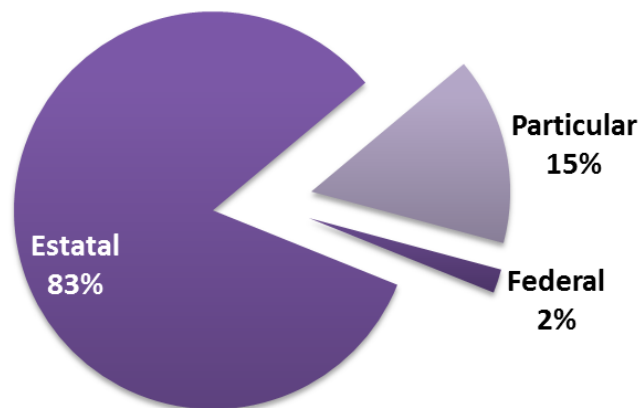

Fuente: SEP. Sistema Educativo de los Estados Unidos Mexicanos. Principales Cifras. 2015-2016.

La expansión de la escolaridad mexicana ha sido una hazaña cuantitativa, pero una gran debilidad en el aspecto cualitativo. En Guanajuato, una problemática más a la que se enfrenta la labor docente es el porcentaje de maestros que tienen empleos adicionales, lo que dificulta la labor de enseñanza y su capacitación.



Según el Censo de Escuelas y Maestros, el 21.4% trabaja en 2 centros o más.

## Educación media superior y superior

De manera tradicional, se ha concebido el objetivo de la educación media superior como complejo, pues se enfrenta ante el dilema de preparar a la población para su incorporación en la vida laboral o el de preparar a la población para la educación superior.

En Guanajuato, en lo que corresponde a la educación media superior, 19 mil 742 profesores prestan sus servicios tanto en instituciones de bachillerato general, tecnológico y profesional técnico, para atender a una matrícula de 230 mil 192 alumnos, lo que corresponde a un promedio de 11 alumnos por docente.

**Gráfica 9. Guanajuato. Volumen de planta docente en educación media superior por sexo. Ciclo escolar 2015-2016.**

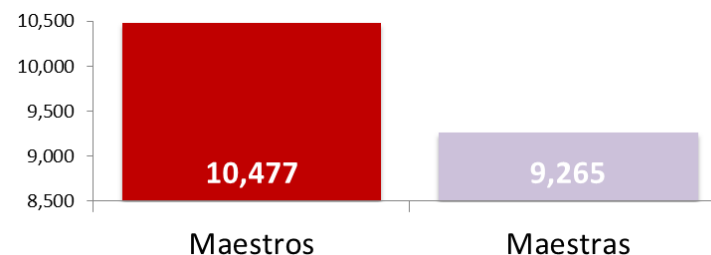

Fuente: SEP. Sistema Educativo de los Estados Unidos Mexicanos. Principales Cifras. 2015-2016.

# Día del Maestro

15 de Mayo de 2017

Más de la mitad de los maestros en este nivel de educación escolarizada (59.5%) trabaja dentro de instituciones del ámbito público, mientras que 4 de cada 10 trabaja en planteles de sostenimiento privado.

Según el tipo de modalidad escolarizada se registra que en Guanajuato el 46% de la planta docente en el nivel medio superior se desempeña en instituciones que ofrecen bachillerato general mientras que el 42% lo hace en escuelas de bachillerato tecnológico.

**Gráfica 10. Guanajuato. Porcentaje de Docentes en educación media superior según modalidad. Ciclo escolar 2015-2016.**

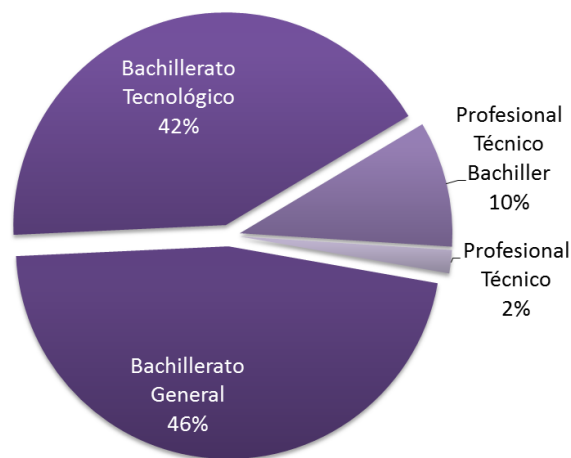

Fuente: SEP. Sistema Educativo de los Estados Unidos Mexicanos. Principales Cifras. 2015-2016.

En relación con la educación superior se identifican a 15 mil 146 docentes los cuáles atienden a una matrícula de aproximadamente



127 mil alumnos. De este total, 8 de cada 10 prestan sus servicios en aulas de licenciatura y 2 de cada 10 en clases de posgrado.

**Gráfica 11. Guanajuato. Volumen de planta docente en educación superior por sexo. Ciclo escolar 2015-2016.**

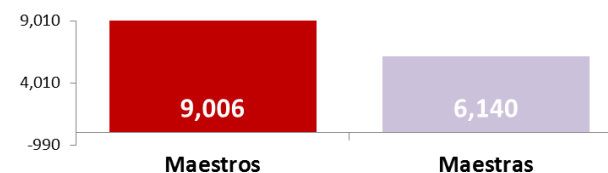

Fuente: SEP. Sistema Educativo de los Estados Unidos Mexicanos. Principales Cifras. 2015-2016.

Por su parte, en licenciatura se registra a 12,225 docentes, la mayoría de éstos vinculados con la educación universitaria y tecnológica (11 mil 343), mientras que 882 tienen labores de enseñanza en las escuelas normales del estado. En el nivel de posgrado se registran 2,921 docentes. A comparación de los demás niveles, 58.6% de la planta docente en el nivel superior depende del sostenimiento privado, mientras que 41.3% del público.

La educación de la ciudadanía es uno de los desafíos más puntuales de las naciones y los gobiernos, pues de ella depende que las bases y los principios del desarrollo humano, social y económico contribuyan al tránsito de la sociedad hacia un orden global, competitivo y altamente interconectado, centrado en el paradigma de la sociedad del conocimiento.

**SEIEG. POR UNA SOCIEDAD MÁS INFORMADA.**