



INSTITUTO NACIONAL  
DE ESTADÍSTICA Y GEOGRAFÍA

# Sistema Estatal de Información Estadística y Geográfica

## Instituto de Planeación Estadística y Geografía

### 1ra. Reunión de Comisiones Estadística y Geográfica

# OBJETIVO DE LA REUNIÓN

- ➔ Enriquecer el Programa Anual de Trabajo 2015 del Comité Estatal de Información Estadística y Geografía.

# OBJETIVOS PARTICULARES

- ➔ Revisar el PAT 2015.
- ➔ Presentar la nueva organización del CEIEG
- ➔ Conformar los grupos de trabajo de los proyectos del PAT 2015

# AGENDA DE TRABAJO

09:30	<b>Bienvenida</b> Horacio de Jesús Guerrero García, Presidente del CEIEG-GTO.
09:40	<b>Lectura y aprobación de Orden del día</b> Horacio de Jesús Guerrero García, Presidente y vocales del CEIEG-GTO.
09:45	<b>Objetivos de la reunión</b> Laura del Refugio Ortega González, Directora General de Información Estadística y Geográfica.
09:55	<b>Presentación del nuevo esquema de operación del CEIEG.</b> Laura del Refugio Ortega González, Directora General de Información Estadística y Geográfica.
10:10	<b>Presentación del diagnóstico del Programa Estatal de Estadística y Geografía (PEEG).</b> Laura del Refugio Ortega González, Directora General de Información Estadística y Geográfica.
10:30	<b>Presentación del Programa Anual de Trabajo (PAT 2015).</b> Linda Karina Quintero Lee, Directora de Análisis y Evaluación del Desarrollo.
10:45	<b>Receso</b>
10:50	<b>Taller para integración del PAT 2015 y conformación de los grupos de trabajo del CEIEG.</b> Laura del Refugio Ortega González, Directora General de Información Estadística y Geográfica Linda Karina Quintero Lee, Directora de Análisis y Evaluación del Desarrollo.
11:50	<b>Asuntos generales</b> INEGI. Solicitud de fecha para reunión para la actualización del REN. INEGI. Solicitud de fecha para reunión para la actualización del RENIG IPLANEG. Solicitud de información para determinar las capas que alimentarán al Servicio de Información Georreferenciada.
12:00	<b>Clausura de la reunión</b> Horacio Guerrero García, Presidente del CEIEG-GTO.

# SEIEG

Sistema Estatal de Información  
Estadística y Geografía

¿Que es?

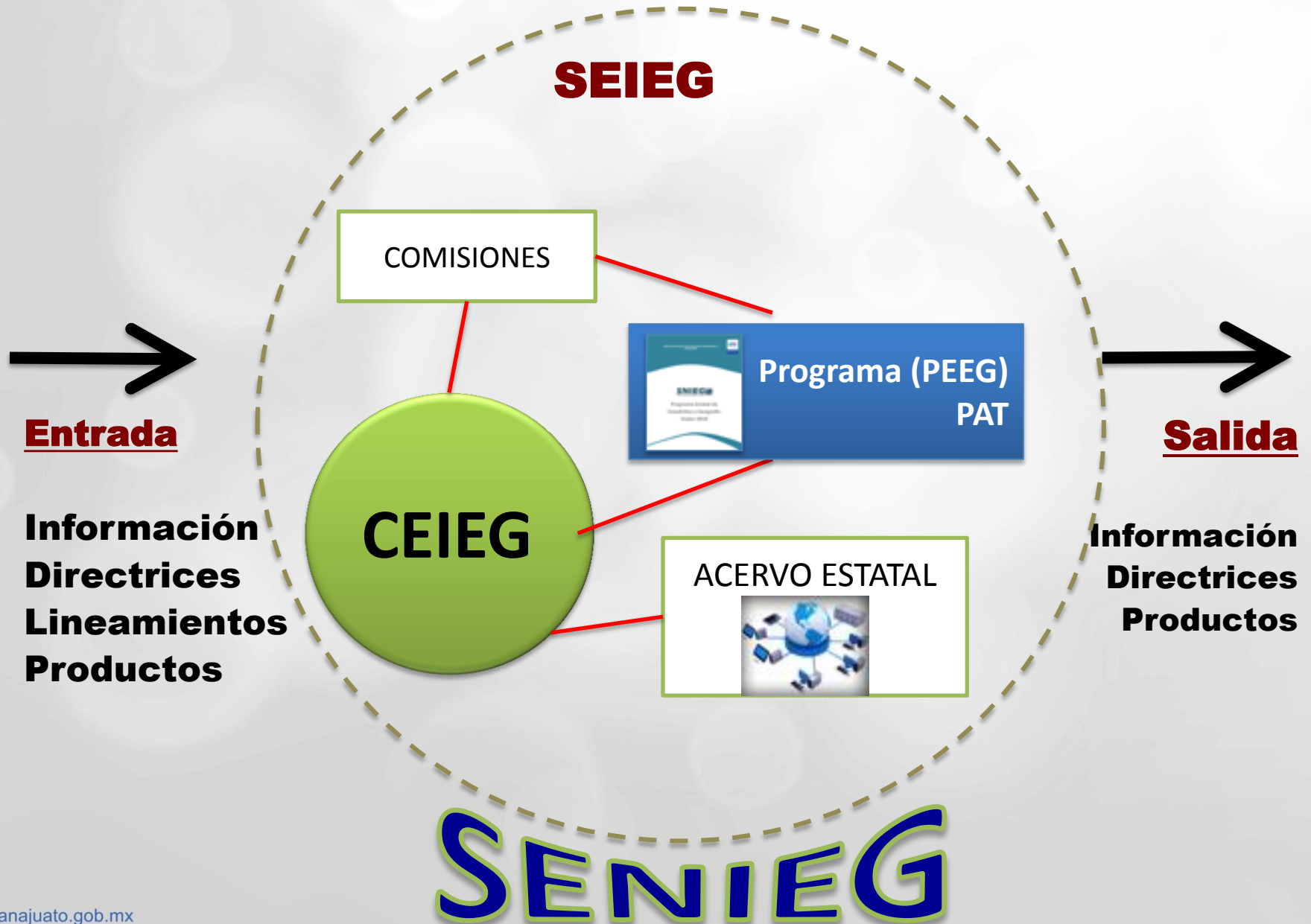

- Producir **información**
- Difundir **oportunamente**
- Promover **el conocimiento y su uso**
- Conservar **la información**



## Contexto Legal: Sistema Estatal de Información Estadística y Geografía

- **Constitución Política** de los Estados Unidos Mexicanos
- Ley de **Reforma Hacendaria** (presupuesto basado en resultados).
- Ley del **Sistema Nacional** de Información Estadística y Geografía.
- Ley y Reglamento de **Planeación del Estado** de Guanajuato

## ■ Estructuras de Coordinación y Participación

### CEIEG

- Unidades Administrativas del Gobierno Estatal
- Unidades Administrativas del Gobierno Federal
- Unidades Administrativas del Gobierno Municipal
- OSC's, Centros de Investigación y Academia.

### ■ Observatorios Estatales

Captación / Registro

Integración / Procesamiento

Resultados

Uso

Revisión y mejora de la calidad

**Proceso para la  
generación, integración,  
difusión, uso y mejoramiento  
de la calidad de la  
Información.**

## ■ Instrumentos

- ❖ Programa Estratégico del Sistema Nacional de Información Estadística y Geográfica.
- ❖ Programa Nacional de Estadística y Geografía.
- ❖ Programa Estatal de Estadística y Geografía (PEEG).
- ❖ Programa Anual de Trabajo.
- ❖ Subsistemas Estatales de Información. (Art. 82 RLPEG.)

## ■ Productos

- ❖ Producción, organización, actualización y difusión de la Información Estadística y Geográfica.
- ❖ El monitoreo y medición oportuna de la Información Estadística y Geográfica a través de mecanismos que faciliten y agilicen su consulta y uso para la toma de decisiones.
- ❖ La homologación de los procesos de generación de información estadística y geográfica para agilizar los trámites y gestiones administrativos y elevar su calidad y confiabilidad.
- ❖ Mejora de la calidad de los registros administrativos para el **Pbr Estatal** (Planeación, presupuestación y monitoreo y evaluación).
- ❖ La comunicación de información entre las dependencias mediante métodos, medios y mecanismos uniformes.
- ❖ Conocimiento y uso de la Información Estadística y Geográfica.

## ■ Infraestructura (Elementos) de Apoyo

Acervo Estatal

Fundamentos teórico-conceptuales, herramientas para calidad RRAA

TIC's

# **CEIEG**

**Comité de Estatal de Información  
de Estadística y Geografía**

## ¿Qué es el CEIEG?

Instancia colegiada de  
**participación y consulta.**

## ¿Para qué?

Creada para asegurar al **funcionamiento y coordinación** del **SEIEG**. Así como, contribuir al **funcionamiento del Seplan y del Sistema de M&E** de sus instrumentos.

## ¿Qué nos rige?

Instrumentos rectores del SNIEG

**Programa Estatal de Estadística y  
Geografía (PEEG)**

**Programa Anual de Trabajo  
(PAT2015)**

## ¿Qué impacto tiene?

Producir información de **calidad, oportuna y permanente**, para el diseño y evaluación de las políticas públicas.

**Nuevo**

**Esquema**



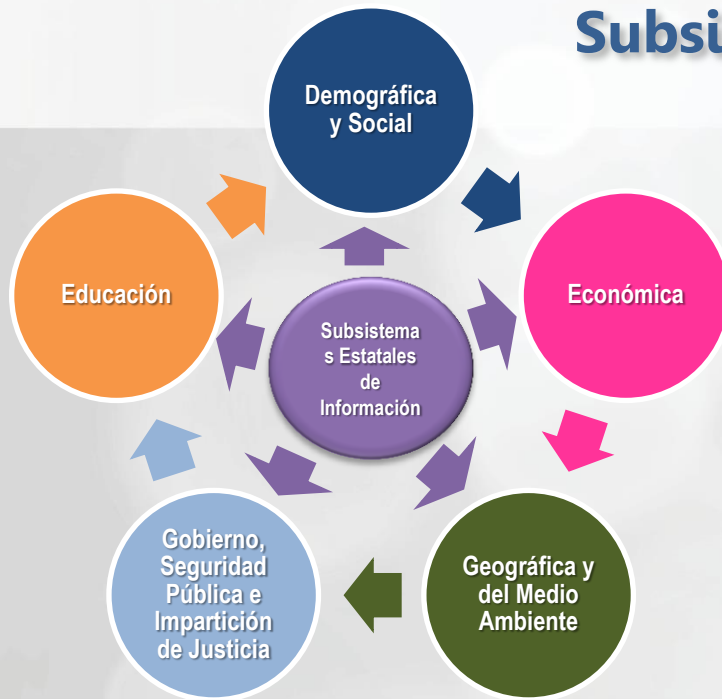

El objetivo de cada Subsistema es:

- Producir.
- Integrar.
- Difundir.

Información de interés a nivel estatal, regional, municipal o local en los temas de su competencia.

## Temáticas de los Subsistemas Estatales de Información

### Demográfica y Social

Indicadores clave como mínimo para los temas siguientes:

1. Población y dinámica demográfica
2. Salud
3. Empleo
4. Distribución de ingreso
5. Pobreza
6. Vivienda

### Económica

Indicadores clave como mínimo para los temas siguientes:

1. Sistema de cuentas estatales
2. Ciencia y tecnología
3. Información financiera
4. Precios y trabajo
5. Infraestructura logística.

### Geográfica y del Medio Ambiente

Indicadores clave como mínimo para los temas siguientes:

1. Marco de referencia geodésico
2. Límites estatales y municipales
3. Datos de relieve
4. Datos catastrales, topográficos, de recursos naturales y clima
5. Nombres geográficos.
6. Sistemas de movilidad.

Procurará describir el estado y las tendencias del medio ambiente, considerando los medios naturales, las especies de plantas y animales, y otros organismos que se encuentran dentro de estos medios.

### Gobierno, Seguridad Pública e Impartición de Justicia

Indicadores clave como mínimo para los temas siguientes:

1. Información de Gobierno (Administración Pública).
2. Seguridad Pública
3. Impartición de Justicia.
4. Transparencia.

### Educación

Indicadores clave como mínimo para los temas siguientes:

1. Cobertura
2. Rezago
3. Analfabetismo
4. Grado promedio
5. Educación media superior y superior
6. Postgrados
7. Infraestructura
8. Gasto.

# Estructura Orgánica y Operativa del CEIEG

## Órgano de Decisión

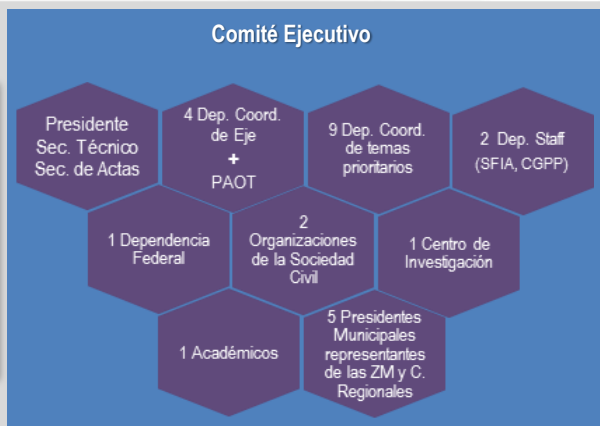

- **Presidente:** IPLANEG
- **Secretario Técnico:** INEGI
- **Secretario de Actas:** IPLANEG
- Titulares de las Dependencias Coordinadoras de Eje, más la PAOT.
- Titulares de las Dependencias generadoras de información de temas estatales prioritarios.
- Titulares de las Dependencias coordinadoras de los procesos de planeación, presupuestación e innovación gubernamental.
- Representante de las Delegaciones de las Dependencias y Entidades del Poder Ejecutivo Federal.
- Municipios:
  - Presidente de la Comisión de Conurbación de la Zona Metropolitana de Moreleón - Uriangato – Yuriria.
  - Presidente de la Comisión de Conurbación de la Zona Metropolitana de León.
  - Presidente de la Comisión de Conurbación de la Zona Metropolitana de Laja – Bajío.
  - Presidente Municipal como representante de los municipios de la Región I.
  - Presidente Municipal como representante de los municipios de la Región II.
- Organizaciones de la Sociedad Civil que generen información.
- Centros de Investigación.
- Académicos.

## Órgano Coordinador

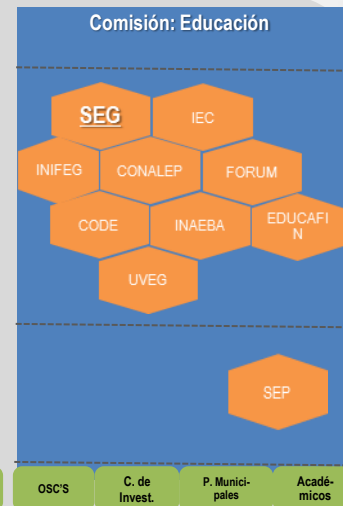
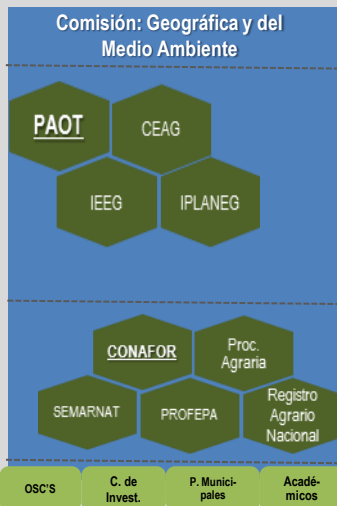

## Órganos Operadores

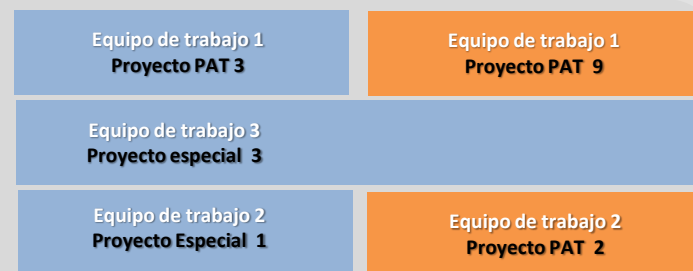
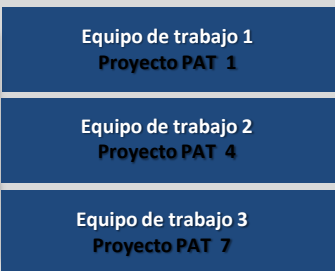

# Productos del CEIEG

## Órgano Coordinador

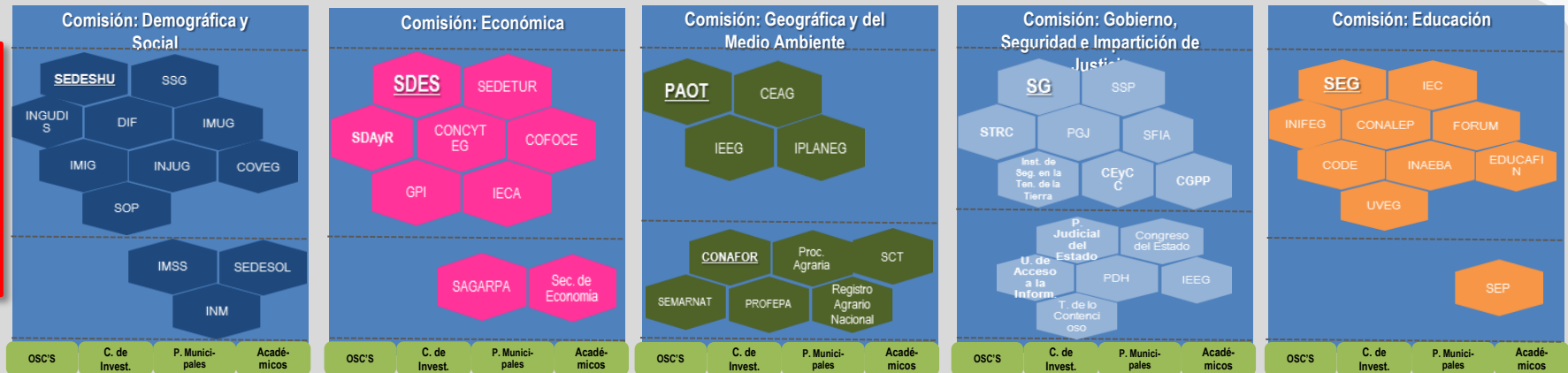

## Órganos Operadores

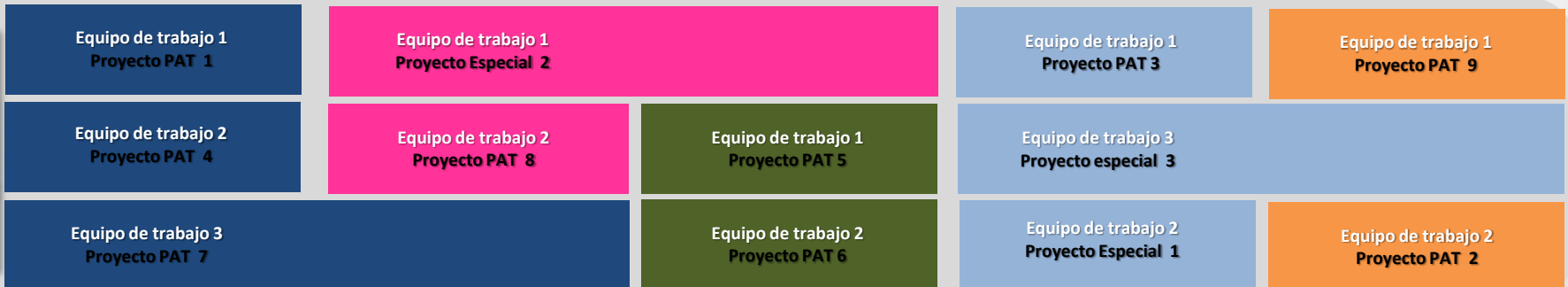

## Productos

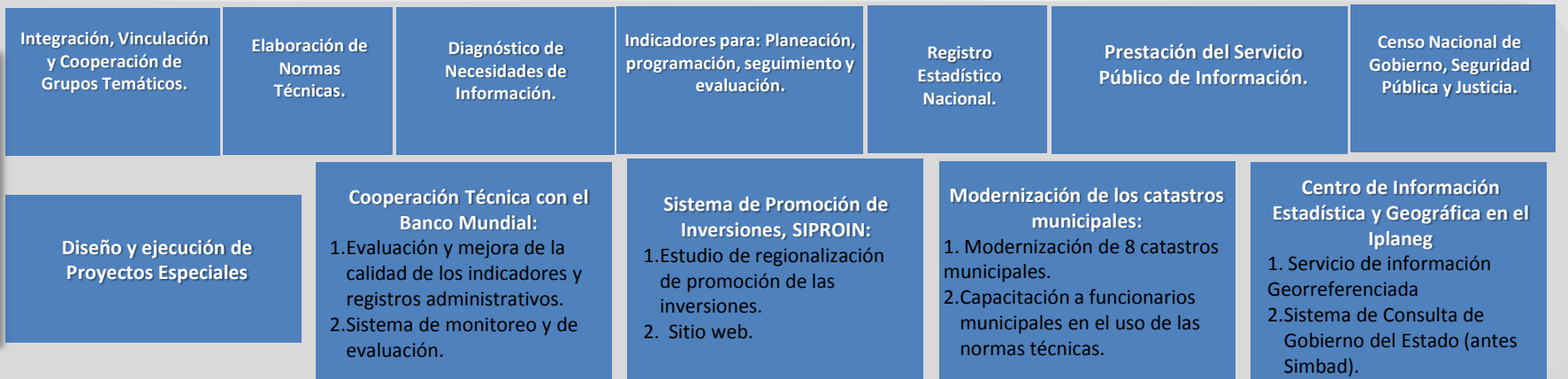

# Funciones : CEIEG, Subcomisiones y Grupos de trabajo

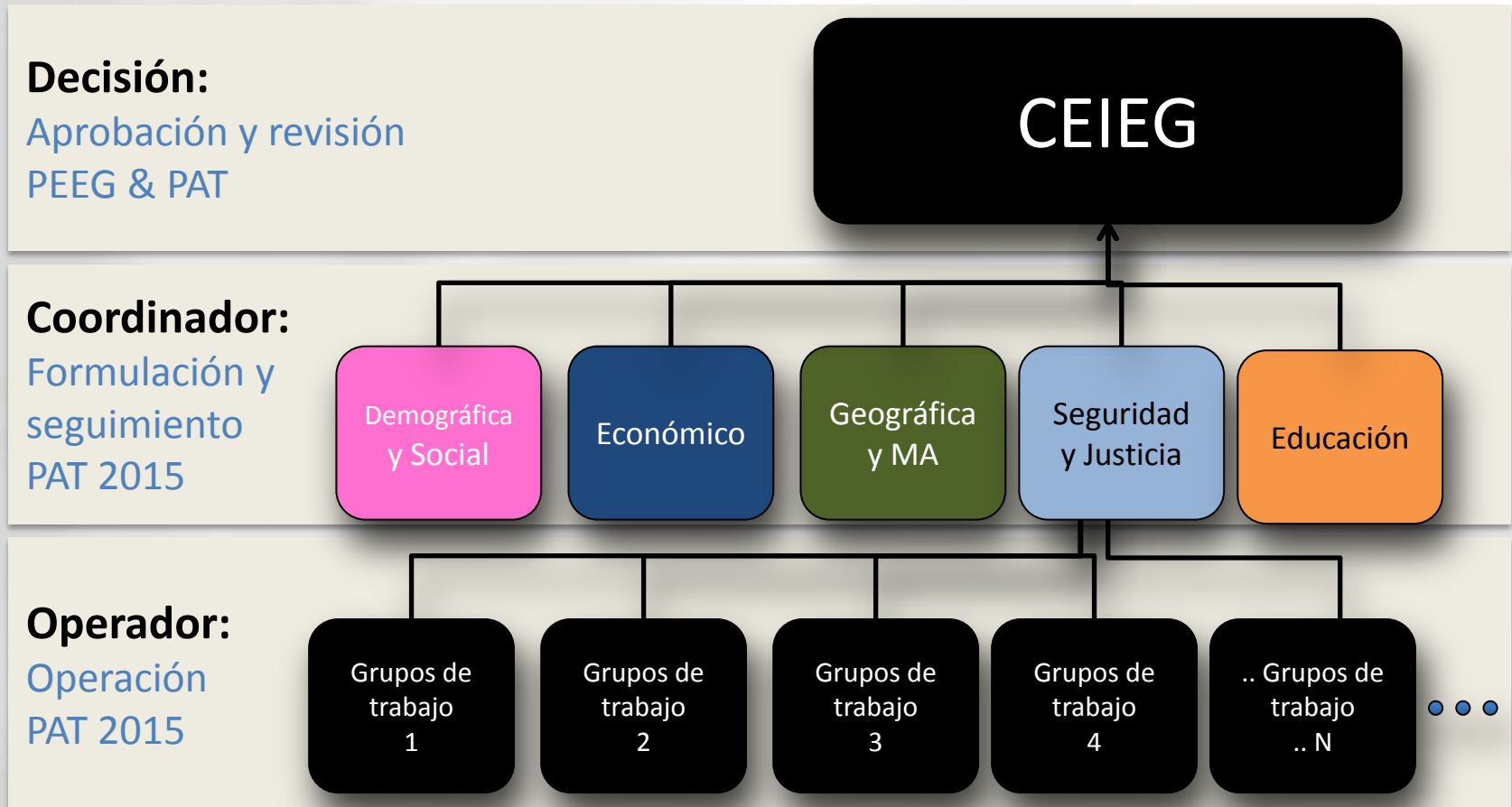

# Fechas de Reuniones: CEIEG-Comisiones

## REUNIONES:

Abril - Noviembre

**CEIEG**

## REUNIONES:

Marzo – Mayo  
- Octubre

Demográ  
fica y Social

Económico

Geográfica  
y MA

Seguridad  
y Justicia

Educación

## REUNIONES:

Según el Programa  
de Trabajo  
de ejecución del  
proyecto

Grupos de  
trabajo  
1

Grupos de  
trabajo  
2

Grupos de  
trabajo  
3

Grupos de  
trabajo  
4

.. Grupos de  
trabajo  
.. N



# Acervo

## Estatal

**Es aquella  
información que  
se considera  
propia para que el  
Estado funcione**

- Ley del Sistema Nacional de Estadística y Geográfica  
Ley y Reglamento de Planeación del Estado de Guanajuato:

# ACERVO ESTATAL: Información de Interés Nacional

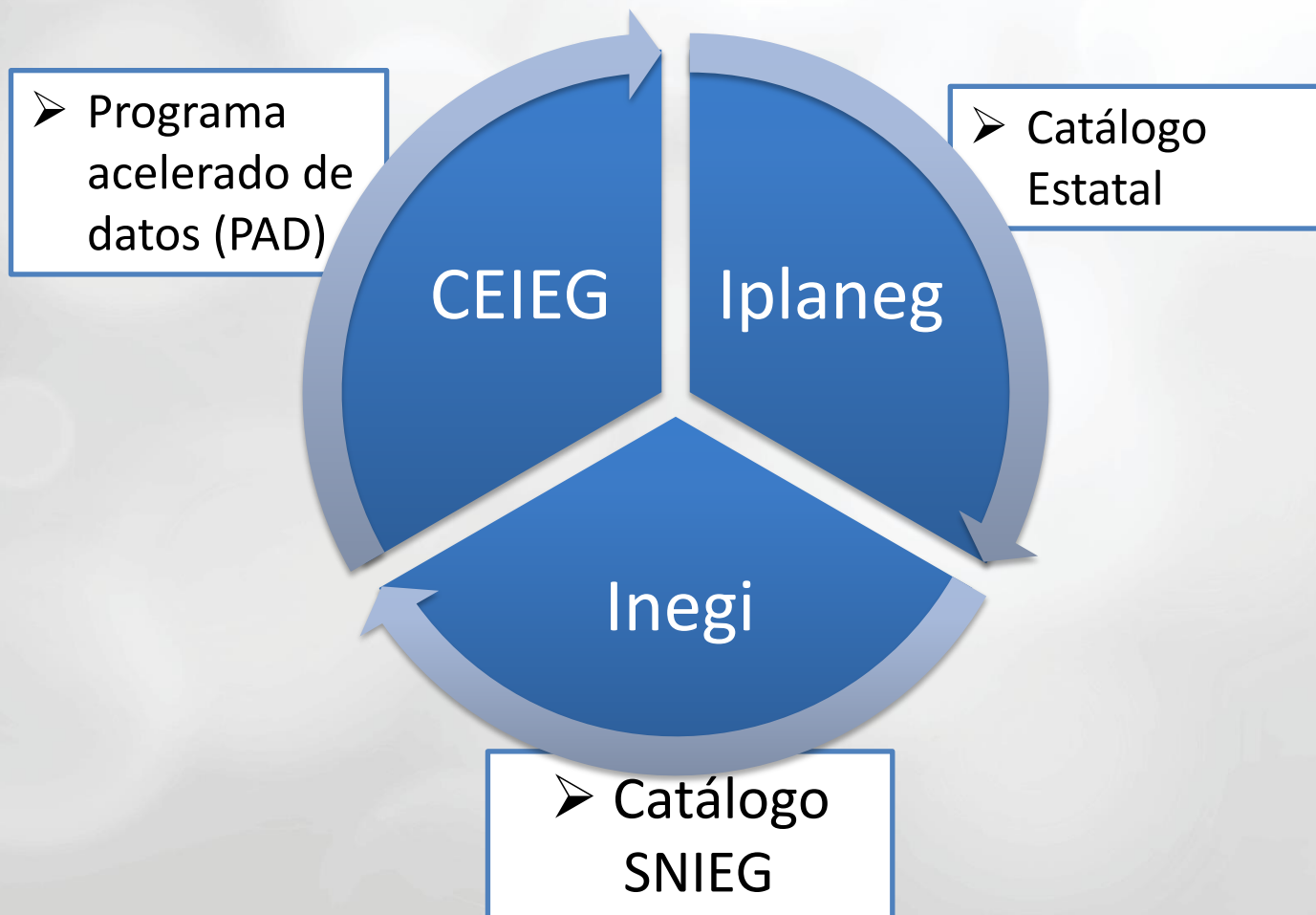

- Ley del Sistema Nacional de Estadística y Geográfica  
Ley y Reglamento de Planeación del Estado de Guanajuato:



# El nuevo esquema espera...

- ➔ **Ciudadanizar el Comité Estatal de Información** de Estadística y Geografía con los observatorios integrados.
- ➔ **Trabajar con base en proyectos estratégicos** determinados por las necesidades del Sistema Estatal de Planeación y del Sistema Estatal de Evaluación del Desarrollo (con enfoque en el PbR)
- ➔ **Fortalecer la calidad de los registros administrativos** que se derivan de la programación gubernamental (MIR's) para su uso en el Seplan, Sistema de M&E y Sistema de Evaluación del desarrollo.
- ➔ **Impulsar una mayor difusión y uso** de la información que se genera en el CEIEG



INSTITUTO NACIONAL  
DE ESTADÍSTICA Y GEOGRAFÍA

# PRESENTACIÓN DIAGNÓSTICO DEL PEEG

***La información... más  
que lujo,  
NECESIDAD  
COMPETITIVA.***

**¿Cómo pueden  
crear valor público  
las oficinas de  
estadística ?**

En Guanajuato...

*Ley del Sistema Nacional de  
Estadística y Geografía  
Ley y Reglamento de Planeación  
Código Territorial*

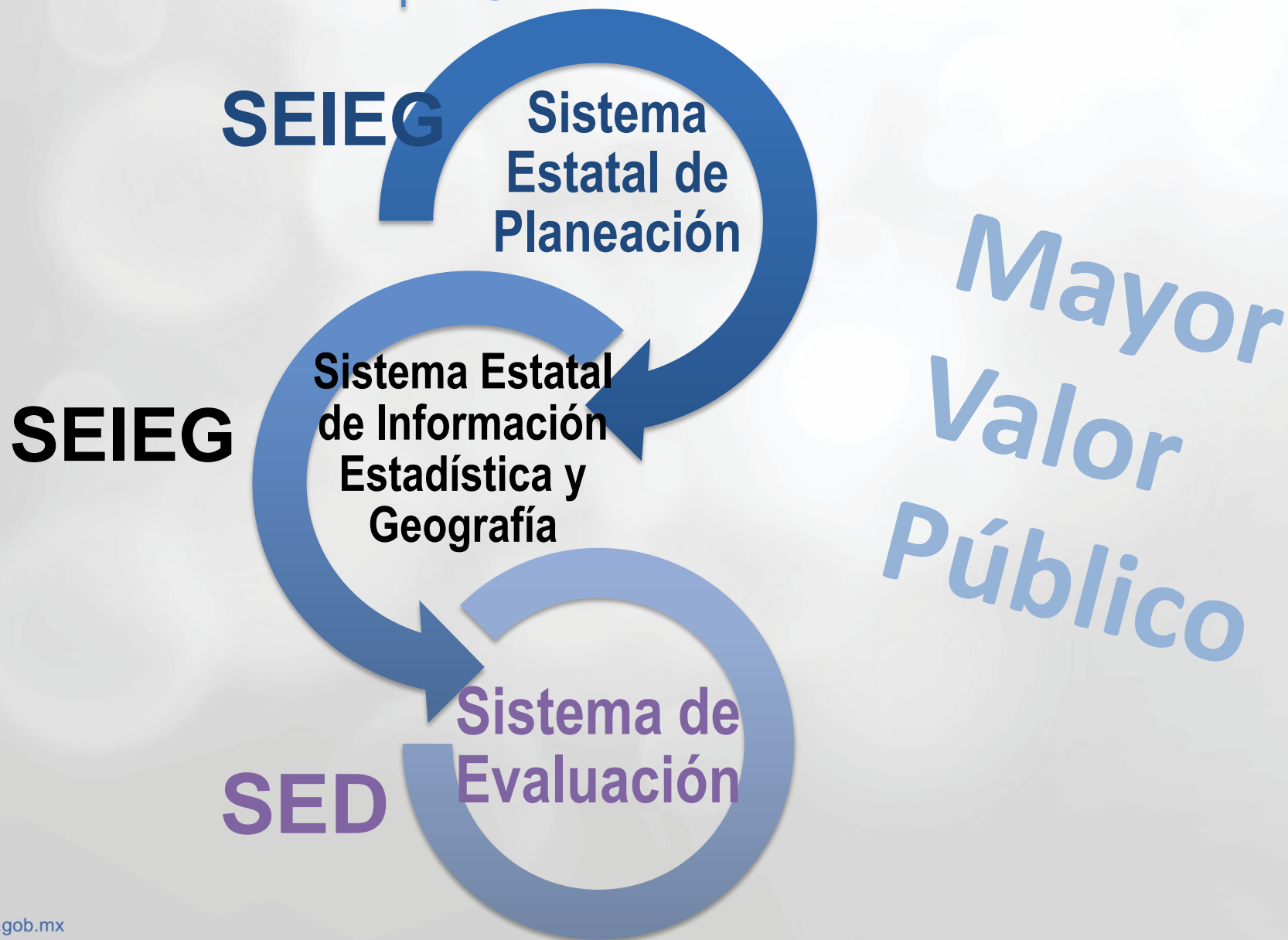

# DIAGNÓSTICO ESTRATÉGICO PEEG

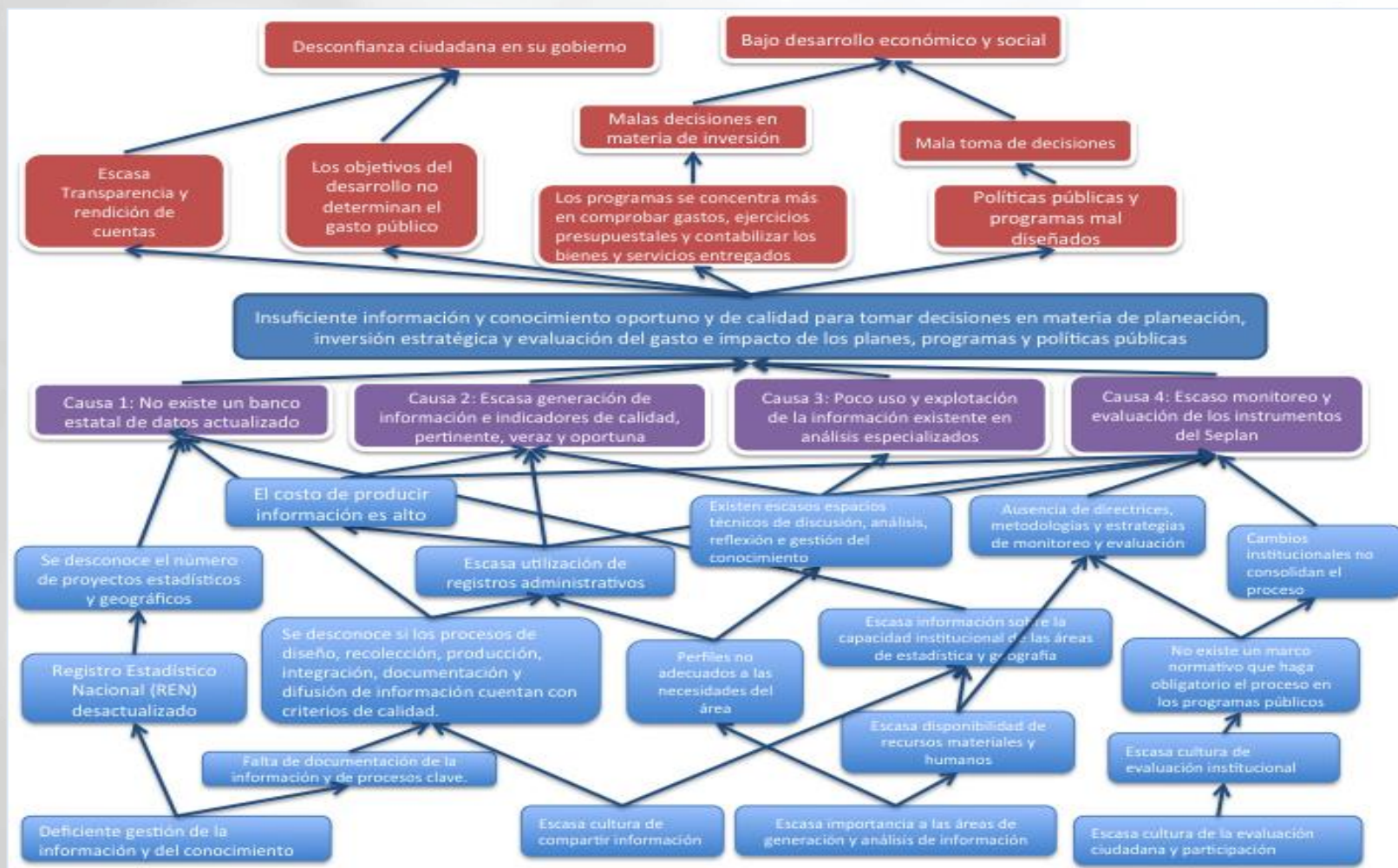



## PROBLEMA CENTRAL

Insuficiente información y conocimiento *oportuno y de calidad* para tomar decisiones en materia de planeación, inversión estratégica y evaluación del gasto e impacto de los planes, programas y políticas públicas

De un análisis del 10% de los Indicadores del SED se identifica lo siguiente:

- La formulación de indicadores de FiN es adecuada.
- Las calificaciones más bajas de los indicadores del SED son las que provienen de las fuentes de los registros administrativos (componentes).

B.M.

- Actualmente, la información del SED no cuenta con la calidad necesaria para la toma de decisiones en materia de evaluación, por lo que se tiene que mandar hacer evaluaciones sin tomar en cuenta esta información.

# DIAGNÓSTICO ESTRATÉGICO PEEG

## CAUSAS

**Causa 1:** No existe un banco estatal de datos actualizado – (catálogo de indicadores de calidad)

**Causa 2:** Escasa generación de información e indicadores de calidad, pertinente, veraz y oportuna

**Causa 3:** Poco uso y explotación de la información existente en análisis especializados.

**Causa 4:** Escaso uso de la información E&G para monitoreo y evaluación de las políticas públicas y el desarrollo

**Causa 5:** Escasa cultura estadística en la población en la sociedad.

**Causa 6:** Escasa vinculación entre las oficinas de estadística e informática para compartir información

**Causa 7:** Escasa utilización de los registros administrativos estatales y municipales.



## EFFECTOS

1. Los objetivos del desarrollo no determinan el gasto público.
2. Al no contar con esa vinculación, la participación de la ciudadanía en los ejercicios de planeación no se ve reflejada, por tanto se pierde la credibilidad en el proceso.
3. Políticas públicas y programas mal diseñados.
4. Malas decisiones en materia de inversión.
5. Escasa transparencia y rendición de cuentas.
6. Los programas se concentra más en comprobar gastos, ejercicios presupuestales y contabilizar los bienes y servicios
7. Toma de decisiones sin conocimiento de los problemas actuales y retos que en el futuro tendrá el estado.

# Estrategia Estadística

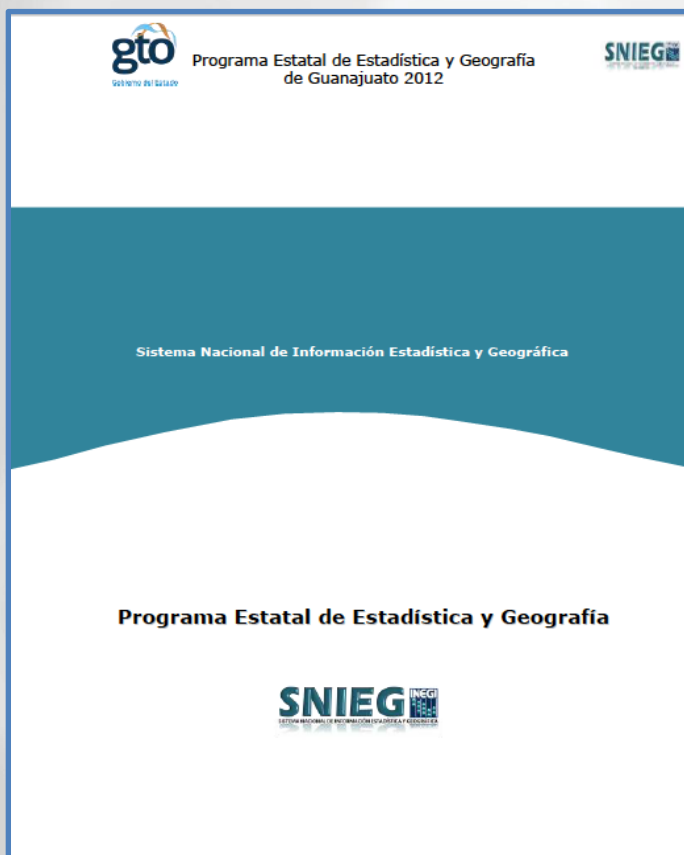

## PROGRAMA ESTATAL DE ESTADÍSTICA Y GEOGRAFÍA DEL ESTADO DE GUANAJUATO (PEEG 2013-2018)

# SEIEG

Coadyuvar a lograr un  
**mejor desempeño** con  
resultados **demostrables!**

# ESTRATEGIA ESTADÍSTICA 2013-2018

## OBJETIVOS

PEEG 2013-2018

I

- Consolidación del SEIEG.

II

- Uso de la normatividad.

III

- Uso de la información en el Seplan

IV

- Producción de información de calidad

V

- Consolidar la Infraestructura

VI

- Fortalecer la red de servidores

VII

- Consolidación de normatividad

VIII

- Uso de la información para el M&E



## OBJETIVOS

PEEG 2013-2018  
Y PROYECTOS PAT 2015

I

- Consolidación del SEIEG.
  - Diagnóstico de la Información Estatal
  - Programa Estatal de Estadística y Geografía
  - Estatus CEIEG

II

- Uso de la normatividad.
  - Modernización Catastral
  - Catastro Multifinalitario
  - Actualización PAD



# ESTRATEGIA ESTADÍSTICA 2013-2018

## OBJETIVOS

PEEG 2013-2018  
Y PROYECTOS PAT 2015

III

- Uso de la información en el Seplan
  - Programa de capacitación
  - Programa de difusión
  - Centro de información E&G
  - Sistema de Consulta Indicadores
  - Centro de información para promoción de inversiones
  - Sistema para la pertinencia educativa

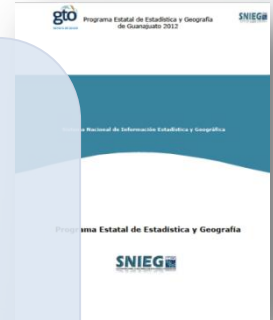

IV

- Producción de información de calidad
  - Implementar el REN y RENIG
  - Anuario Estadístico
  - Censo Nacional de Gobierno

# ESTRATEGIA ESTADÍSTICA 2013-2018

## OBJETIVOS

PEEG 2013-2018  
Y PROYECTOS PAT 2015

V

- Consolidar la Infraestructura

VI

- Fortalecer la red de servidores

VII

- Consolidación de normatividad

VIII

- Uso de la información para el M&E
  - Proyecto RAS-fase 1: Calidad de RRAA
  - Proyecto RAS fase 2: Diseño de M&E





INSTITUTO NACIONAL  
DE ESTADÍSTICA Y GEOGRAFÍA

# PRESENTACIÓN PAT 2015



I

- Introducción

II

- Diagnóstico

III

- Proyectos y actividades

IV

- Cronograma

V

- Resultados

- Baja calidad de los registros administrativos
- Insuficiente **capacidad de producción** de información de calidad.
- La generación de información estadística y geográfica en los organismos públicos estatales carecen de **estándares de producción**, diseminación y documentación.
- Muy pocos organismos cuentan con una designación de **presupuesto** para actividades de generación o procesamiento de información.

- Escasa disponibilidad de **recursos materiales y humanos** de calidad.
- Falta de metodologías y estrategias de **monitoreo y evaluación**.
- Desconocimiento del **alcance** de análisis que se pueden obtener de los **insumos** de información existentes.

## OBJETIVOS

PEEG 2013-2018

I

- Consolidación del SEIEG.

II

- Uso de la normatividad.

III

- Uso de la información en el Seplan

IV

- Producción de información de calidad

V

- Consolidar la Infraestructura

VI

- Fortalecer la red de servidores

VII

- Consolidación de normatividad

VIII

- Uso de la información para el M&E

# PROYECTOS EN COORDINACIÓN

## PAT 2015

### CRITERIOS

- ✓ Presupuesto asignado
- ✓ Agrupar a dos más dependencias
- ✓ Alineado a objetivo del PEEG

1

- Catastro Multifinalitario

2

- Centro de Información para la Promoción de Inversiones

3

- GIS Sistema para la Pertinencia Educativa

4

- Índice de Protección al Ambiente y Ordenamiento Territorial

5

- Instalación del Servicio de Información Georreferenciada

6

- Instalación del Sistema de Consulta de Gobierno del Estado (Antes Simbad)

7

- Modernización Catastral

8

- Programa de Publicaciones del CEIEG

9

- Padrón Estatal de Beneficiarios de Programas Sociales

10

- Acuerdo de Cooperación Técnica del Banco Mundial

# 1. CATASTRO MULTIFINALITARIO

PAT 2019

Objetivo	Implementar un Sistema de Catastro Multifinalitario
Entregable	Reportes de avances Firma de convenio en 2 municipios Sistema de catastro multifinalitario operando
Líder	INEGI
Participantes	IPLANEG , municipios de Celaya y Purísima del Rincón.

## 2. CENTRO DE INFORMACIÓN PARA LA PROMOCIÓN DE INVERSIONES PAT 2015

Objetivo	Implementar una herramienta de análisis de clústeres industriales para la atracción de inversiones y diseño de políticas.
Entregable	Un sistema de consulta operando
Líder	IPLANEG-INEGI
Participantes	SDES, COFOCE, SECTUR...

# 3. GIS SISTEMA PARA LA PERTINENCIA EDUCATIVA

PAT 2015

<b>Objetivo</b>	<b>Implementar un sistema sobre la oferta educativa en el Estado, que aporte elementos geográficos y estadísticos con un enfoque de orientación de las inversiones y diseño de políticas.</b>
Entregable	Un sistema operando
Líder	SEG
Participantes	IPLANEG, INEGI



# 4 . ÍNDICE DE PROTECCIÓN AL AMBIENTE Y ORDENAMIENTO TERRITORIAL

## PAT 2015

<b>Objetivo</b>	<b>Generar indicadores en materia de cumplimiento normativo ambiental y territorial que proporcionen información para el diseño de acciones orientadas al logro de tres objetivos fundamentales que permitan alcanzar el desarrollo sustentable.</b>
Entregable	Actualización del IPAOT 2015.
Líder	PAOT
Participantes	IPLANEG

## 5. INSTALACIÓN DEL SERVICIO DE INFORMACIÓN GEORREFERENCIADA

PAT 2015

Objetivo	Integración de proyectos del sector público estatal
Entregable	Un sistema de consulta operando
Líder	IPLANEG
Participantes	INEGI INSTITUTO DE ECOLOGÍA CEAG

# 6. INSTALACIÓN DEL SISTEMA DE CONSULTA DE GOBIERNO DEL ESTADO (ANTES SIMBAD)

PAT 2015

Objetivo	Implementar un sistema de consulta de información estadística municipal.
Entregable	Un sistema de consulta operando
Líder	IPLANEG, INEGI
Participantes	Todo el CEIEG

## 7. MODERNIZACIÓN CATASTRAL

PAT 2019

Objetivo	Modernización de los catastros municipales
Entregable	Reportes de avances Firma de convenio en 2 municipios
Líder	INEGI
Participantes	IPLANEG , municipios de Celaya y Purísima del Rincón.

# . PROGRAMA DE PUBLICACIONES DEL CEIEG

PAT 2015

Objetivo	Diseño, elaboración y envío de boletines estadísticos y geográficos con información de interés para la formulación y evaluación de planes y programas, a los integrantes del CEIEG.
Entregable	Boletines Geoestadísticos publicados.
Líder	Iplaneg
Participantes	Todo el CEIEG

# 1. PADRÓN ESTATAL DE BENEFICIARIOS DE PROG. SOCIALES PAT 2015

Objetivo	Revisar e integrar las bases de datos de los proyectos sociales.
Entregable	Base de beneficiarios homologada
Líder	SEDESHU
Participantes	DIF, IMUG, SEG, INJUG...IPLANEG, INEGI

Objetivo	Aplicación de las herramientas HECI y HECRA para el mejoramiento de la calidad estadística de los registros administrativos.
Entregable	Indicadores utilizados en las MIR's evaluados. Propuesta de mejora para los indicadores utilizados en las MIR's. Calidad de los registros administrativos de las dependencias evaluados.
Líder	Iplaneg
Participantes	SDSH, DIF, IMUG, SDES, SECTUR, SDAyR, SEG, SPP, ISAPEG, CECAMED



INSTITUTO NACIONAL  
DE ESTADÍSTICA Y GEOGRAFÍA

# TALLER



## PASOS

I

- Identificar el proyecto donde les interesa participar.

II

- En cada mesa, revisar la información del proyecto contenida en el formato entregado en su material.

III

- Dialogar con sus compañeros de mesa y acordar la información con la que se completarán los campos del formato que se encuentran vacíos.

IV

- Es imprescindible definir al líder del proyecto y al corresponsable.

V

- Definir claramente las dependencias que participarán en la ejecución del proyecto, pues son las que integrarán el equipo de trabajo.

## PASOS

VI

- Indispensable llenar el campo de «Descripción sobre qué consistirá el apoyo de las dependencias invitadas en el desarrollo de la actividad»

VII

- Es preciso que al finalizar el llenado del formato, éste sea firmado por las dependencias que fungirán como líder y corresponsable, así como por las que integrarán el equipo de trabajo de ejecución del proyecto.

## Formato 1ª. Parte

## Descripción general del proyecto

Objetivo del PEEG al que se alinea:

5. INFRAESTRUCTURA. Consolidar la infraestructura de información del SEIEG mediante el trabajo coordinado de sus integrantes.

Nombre del Proyecto:

Acuerdo de Cooperación Técnica del Banco Mundial.

Descripción del proyecto:

Realizar un diagnóstico exhaustivo de la información estadística y geográfica generada por las Dependencias y Entidades del Poder Ejecutivo Estatal con la que dan sustento a los procesos de planeación, presupuestación y monitoreo y evaluación, a fin de que el Banco Mundial desarrolle un modelo conceptual y una propuesta operacional para el Sistema Estatal de Monitoreo y Evaluación.

Dependencia líder del proyecto:

IPLANEG.

Fecha de Inicio

15/5/2015

Fecha de Término

30/11/2015

Entregable Final:

Modelo Conceptual y operativo del Sistema Estatal de Monitoreo y Evaluación.

Fecha de entrega del producto:

15 de Diciembre del 2015.

## Formato 2ª. Parte

### Descripción de las actividades

Modelo conceptual y operativo del Sistema Estatal de Monitoreo y Evaluación.		10 de diciembre del 2019.												
Actividad 1:  Evaluación y mejora de la calidad de la información y registros administrativos a través de las herramientas HECI y HECRA	<b>Descripción de la actividad:</b> Aplicación de las herramientas HECI y HECRA para el mejoramiento de la calidad estadística de los registros administrativos.													
	<b>Dependencias que se invitan a participar y que consideran relevante que forme parte del grupo de trabajo:</b>													
	1. SDSH 2. DIF 3. IMUG 4. SDES 5. SECTUR						6. SDAyR 7. SEG 8. SPP 9. ISAPEG 10. CECAMED							
	<b>Descripción de en qué consistirá el apoyo de las dependencias invitadas en el desarrollo de la actividad:</b> 1.- Participar en los talleres de capacitación sobre la aplicación de las herramientas. 2.- Facilitar el acceso a la información requerida para la aplicación de las herramientas. 3.- Facilitar el acercamiento del personal del IPLANEG, INEGI y Banco mundial con el personal de la dependencia responsable de la generación y administración de la información.													
	<b>Productos intermedios:</b> 1. Evaluación de la calidad de los indicadores utilizados en las MIR's 2. Evaluación de la calidad de los registros administrativos de las dependencias.													
	<b>Entregable final de la actividad:</b> 1. Indicadores utilizados en las MIR's evaluados. 2. Propuesta de mejora para los indicadores utilizados en las MIR's. 3. Calidad de los registros administrativos de las dependencias evaluados. 4. Propuesta de mejora de la calidad de los registros administrativos.													
	<b>Programación mensual de la actividad:</b>													
	Mes													
	1	2	3	4	5	6	7	8	9	10	11	12		
				33%			33%			34%				

## Firma del formato en señal de acuerdo y compromiso.

Dependencias Responsables del Proyecto	Dependencias que Integran el Equipo de Trabajo del Proyecto
Dependencia líder de proyecto: IPLANEG	Dependencia: SFIA
Nombre:	Nombre:
Cargo:	Cargo:
Área:	Dirección de Área:
Firma:	Dirección General:
	Firma:
Dependencia corresponsable del proyecto: INEGI	Dependencia: CGPP
Nombre:	Nombre:
Cargo:	Cargo:
Área:	Dirección de Área:
Firma:	Dirección General:
	Dependencia:
	Nombre:
	Cargo:
	Dirección de Área:
	Dirección General:
	Firma:



INSTITUTO NACIONAL  
DE ESTADÍSTICA Y GEOGRAFÍA

# ASUNTOS GENERALES

<http://seieg.iplaneg.net/seieg/index>

# AGENDA DE TRABAJO

## Asuntos generales

INEGI. Solicitud de fecha para reunión para la actualización del REN.

INEGI. Solicitud de fecha para reunión para la actualización del RENIG

IPLANEG. Solicitud de información para determinar las capas que alimentarán al Servicio de Información Georreferenciada.





INSTITUTO NACIONAL  
DE ESTADÍSTICA Y GEOGRAFÍA

GRACIAS!

<http://seieg.iplaneg.net/seieg/index>