

# SEGUNDA SESIÓN ORDINARIA

## COPLADEG 2015

11-12-2015





# Bienvenidos

Presidencia Municipal  
de Guanajuato





# Protocolo de la sesión

Objetivos  
Orden del día  
Seguimiento acuerdos  
Calendario de sesiones

Secretariado Técnico  
del Copladerg



## **OBJETIVOS DE LA SESIÓN**



- **Dar seguimiento al programa de trabajo 2015**



- **Difundir información estratégica al Consejo**



# Orden del día

Tema	Duración
<b>1.- Bienvenida</b> Presidencia Municipal de Guanajuato	11:00 – 11:05 hrs.
<b>2.- Protocolo de la Sesión:</b> Secretaría Técnica del Copladeg Objetivos de la sesión Aprobación del Orden del Día Seguimiento de acuerdos del consejo	11:05 – 11:10 hrs.
<b>3.- Presentación de la actualización del Programa de Gobierno 2012-2018</b> Secretaría Técnica del Copladeg	11:10 – 11:20 hrs.
<b>4.- Presentación de los Programas Regionales y Subregionales</b> Secretaría Técnica del Copladeg	11:20 – 11:30 hrs.
<b>5.- Presentación del Sistema de Vinculación y Gestión Social</b> Secretaría Técnica del Copladeg	11:30 – 11:40 hrs.

# Orden del día

Tema	Duración
6.- Presentación del Sistema Estatal de Consulta para la Evaluación del Desarrollo Secretaría Técnica del Copladedeg	11:40 - 11:50 hrs.
7.- Mensaje del Gobernador del Estado de Guanajuato Presidencia del Copladedeg	
Receso	



# Orden del día

Tema	Duración
8.- Presentación del Presupuesto 2016 Secretaría de Finanzas, Inversión y Administración	12:15 – 12:25 hrs.
9.- Trabajos del Copladedg para la evaluación de alineación de obras FISE 2015 Secretaría de Desarrollo Social y Humano	12:25 – 12:35 hrs.
10.- Presentación del Simuplan 2015-2018 Secretaría Técnica del Copladedg	12:35 – 12:45 hrs.
11.- Clausura de la Sesión Secretaría Técnica del Copladedg	12:45 – 12:50 hrs.



## PRIMERA SESIÓN 2015 SEGUIMIENTO DE ACUERDOS

No.	Descripción/Detalle	Responsable	Status
1.	Se solicita a los integrantes del Copladeg participar en el proceso de actualización del Plan Estatal de Desarrollo 2040 y el Programa de Gobierno 2018 conforme al alcance presentado.	Pleno del Consejo	Aprobado durante sesión
2.	Se aprueba por parte de los asistentes el Programa de trabajo de 2015 del Copladeg.	Pleno del Consejo	Aprobado durante sesión
3.	La próxima sesión ordinaria se realizará en el mes de noviembre del presente.	Pleno del Consejo	Reunión de Consejo 30 de noviembre



# PROPUESTA DE FECHAS SESIONES



**Primera  
sesión  
ordinaria**



**Segunda  
sesión  
ordinaria**



**Tercera  
sesión  
ordinaria**



# Actualización PG 2018

Secretariado Técnico  
del Coplades



# Justificación

- El Programa de Gobierno **deberá actualizarse “cuando menos al tercer año de la administración** o cuando el Ejecutivo lo considere necesario” (Artículo 26 de la LPEG).
- En el transcurso de la presente administración **se realizaron diversos ajustes en cuanto a las atribuciones y estructura de las dependencias.**
- Existían algunos **Proyectos Específicos y Compromisos del Programa de Gobierno que a la fecha no se están atendiendo.**
- **Existían diferentes esquemas de gestión** que no son siempre coincidentes: Compromisos de Gobierno, Proyectos Específicos, Sistema de Metas con el Gobernador y la Gestión por Resultados.



# Objetivos del proceso de actualización

- **Alinear los resultados y el presupuesto sentando las bases del sistema de evaluación y monitoreo realizado por el CIDE.**
- **Ordenar la múltiple información existente y actualizar el marco de programación.**
- **Contar con un esquema de gestión y coordinación único.**
- **Adaptar herramientas de inteligencia como las proporcionadas por el Banco Mundial.**



# Enfoque de la actualización del Programa de Gobierno

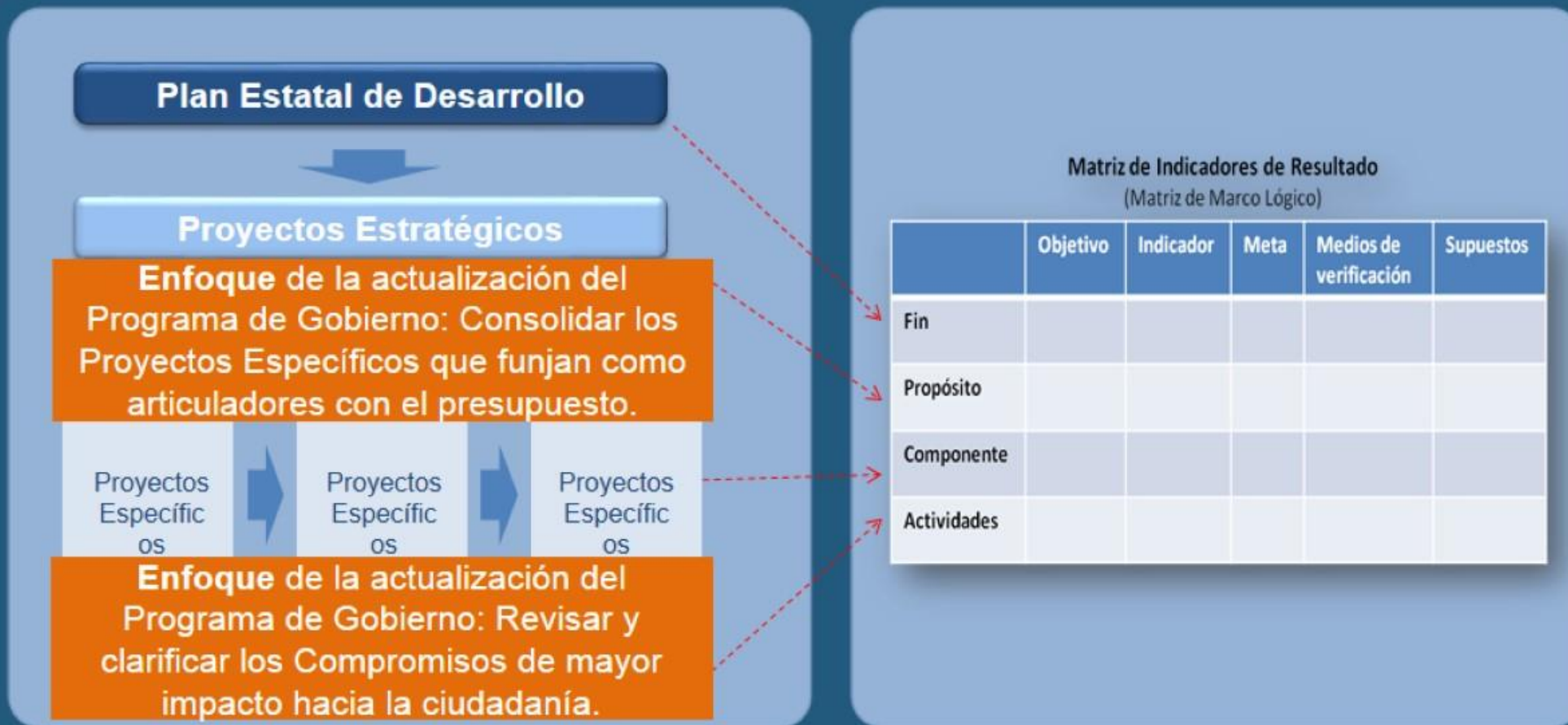



# Resultado del proceso de actualización



**PROGRAMA DE GOBIERNO**  
**Actualización 2016-2018**

- **Alineación y clarificación en el enfoque de las acciones hacia el término de la administración;**
- **Una estructura programática más compacta;**
- **Que permita y facilite el seguimiento y evaluación del Programa a la par del monitoreo permanente del presupuesto.**

*Publicado en el POGEG núm. 188, 24 de noviembre de 2015.*



# Documento de Actualización del PG 2018

<http://www.iplaneg.guanajuato.gob.mx/>



[Inicio](#)

[Guanajuato  
Siglo XXI](#)

[Acerca de Iplaneg](#)

[Contáctanos](#)

Buscar...



Instituto de Planeación, Estadística y Geografía

Descarga aquí

Programa de Gobierno Actualización 2016-2018

Ver Más 

**PROGRAMA DE GOBIERNO**  
**Actualización 2016-2018**



# **Intervención de consejeros**





# Programas Regionales y Subregionales

Secretariado Técnico  
del Copladeg



## Definición y alcance

- Son instrumentos que **orientan la inversión en las regiones** de donde se derivan.
- Son **instrumentos de coordinación y gestión** intergubernamental (municipios-estado-federación) en el ámbito de las regiones para la **concertación de inversiones.**
- Representan la **política** de la administración estatal **en materia de desarrollo regional.**



# Alineación a los instrumentos de planeación



	Copiova	Indicador
Fin		
Propósito		
Componente		
Actividades		

	Copiova	Indicador
Fin		
Propósito		
Componente		
Actividades		

	Copiova	Indicador
Fin		
Propósito		
Componente		
Actividades		

	Copiova	Indicador
Fin		
Propósito		
Componente		
Actividades		

**Proyectos y procesos**

- Plan Estatal de Desarrollo 2035
- Peduoet
- Programa de Gobierno 2012-2018  
Actualización PG 2016-2018
- Programas Regionales
- Programas Sectoriales
- Programas Especiales
- Programas Presupuestarios



# Contenido de los Programas Regionales Regionales



## Caracterización estatal

## Caracterización regional

## Visión de la región

## Objetivos, estrategias, acciones y proyectos para la región

### I. Región Noreste

#### 1.1 Conciencia

##### 1.1.1 Caracterización de la Región I

La Región I se conforma por 8 municipios: Atarjes, Doctor Muñiz, San Luis de la Paz, Santa Clara, Vidales y Xilitla.

Esta región ocupa el 18.56 por ciento del territorio estatal; cuenta con 271,678 habitantes, lo que representa el 4.95 por ciento de la población total del estado. Muestra una dispersión poblacional y es predominantemente rural, considerando que de las 1,131 localidades, el 90 por ciento tienen menos de 100 habitantes.

En la Región existen localidades con importantes atractivos turísticos.

#### 1.2. Enfoque

La Visión de desarrollo de la región se generó como parte de la definición de las estrategias regionales de largo plazo para la actualización del Plan Estatal de Desarrollo al 2035.

##### En 2035:

La Región I Noreste es parte fundamental en los planes de desarrollo de Guanajuato en el contexto de la Región Centro-Occidental, un eje articulador entre Querétaro y San Luis Potosí, que remuneradas a la población, en un marco de equidad y equilibrio en sus condiciones socioeconómicas, ya que de alta marginación y rezago de sus localidades urbanas.

En materia ambiental, se ha constituido como el primer territorio estatal, con un equilibrio que permite el aprovechamiento de sus recursos naturales y valores paisajísticos, los gobiernos locales y la sociedad en la toma de decisiones alineadas a los planes y programas nacionales y estatales, facilitadoras de crecimiento armónico en la zona y en su región.

#### 1.3 Mover a la Acción

##### 1.3.1 Plan Estratégico

#### Línea Estratégica I: "Fortalecimiento del desarrollo económico en la región".

Objetivo 1.1 Generar las condiciones para el desarrollo del turismo en la región.

##### Estrategias, acciones y proyectos a impulsar

E1. Desarrollo de la oferta turística de bajo impacto que aproveche las condiciones que caracteriza al territorio de la región.

- A1. Identificar y gestionar proyectos detonadores de desarrollo turístico en la región.
- A2. Desarrollar las rutas y el turismo de aventura, cultural y de salud en coordinación con los municipios de la región.
- A3. Impulsar la capacitación de los prestadores de servicios.

P1. Corredor Turístico de la Sierra Gorda. El Corredor Turístico de la Sierra Gorda se sustenta en la amplia oferta de sitios y



# Líneas Estratégicas Región I

- I. Fortalecimiento del desarrollo económico.
- II. Aprovechamiento sustentable de los Recursos Naturales.
- III. Mejoramiento de la calidad de vida de los habitantes.
- IV. Acceso universal a los servicios de salud.
- V. Impulso a la educación.
- VI. Impulso a la infraestructura de conectividad.
- VII. Fortalecimiento Municipal y Seguridad Pública.

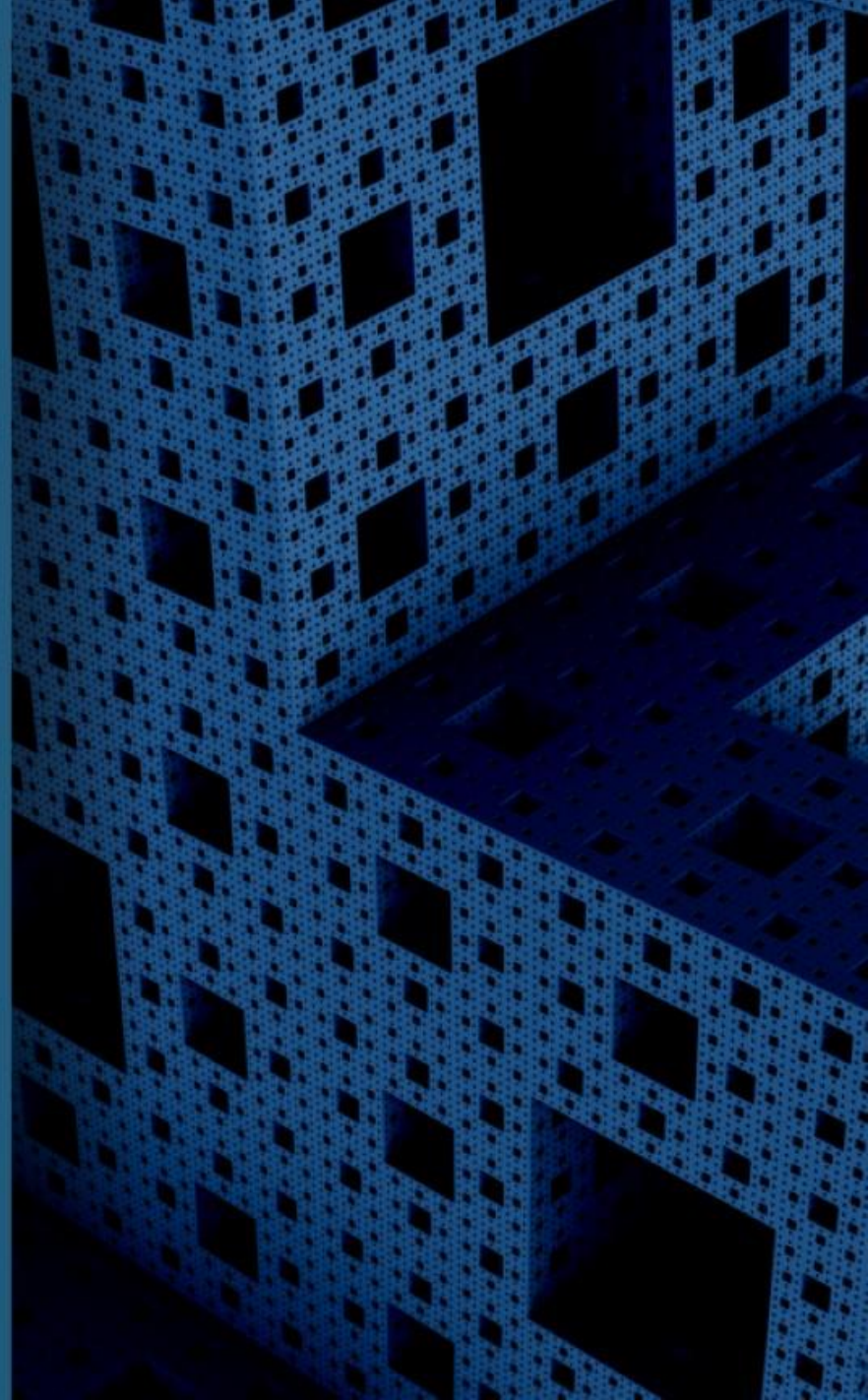





# Líneas Estratégicas Región II

- I. Impulso a la Infraestructura para la conectividad.
- II. Fortalecimiento de la Economía Regional.
- III. Efectividad del Sistema Educativo.
- IV. Protección del medio ambiente y aprovechamiento sustentable de los recursos naturales.
- V. Seguridad Pública y Buen Gobierno.
- VI. Fomento al desarrollo humano y la calidad de vida.



# Líneas Estratégicas Región III

- I. Fortalecimiento de la economía.
- II. Protección del medio ambiente, conservación y aprovechamiento sustentable de los recursos naturales.
- III. Atención de calidad en los servicios de salud con enfoque preventivo.
- IV. Mejoramiento de la calidad de vida de los habitantes.
- V. Impulso a la educación con enfoque en la vocación productiva.
- VI. Impulso a la infraestructura para la conectividad.
- VII. Seguridad pública y Buen Gobierno.

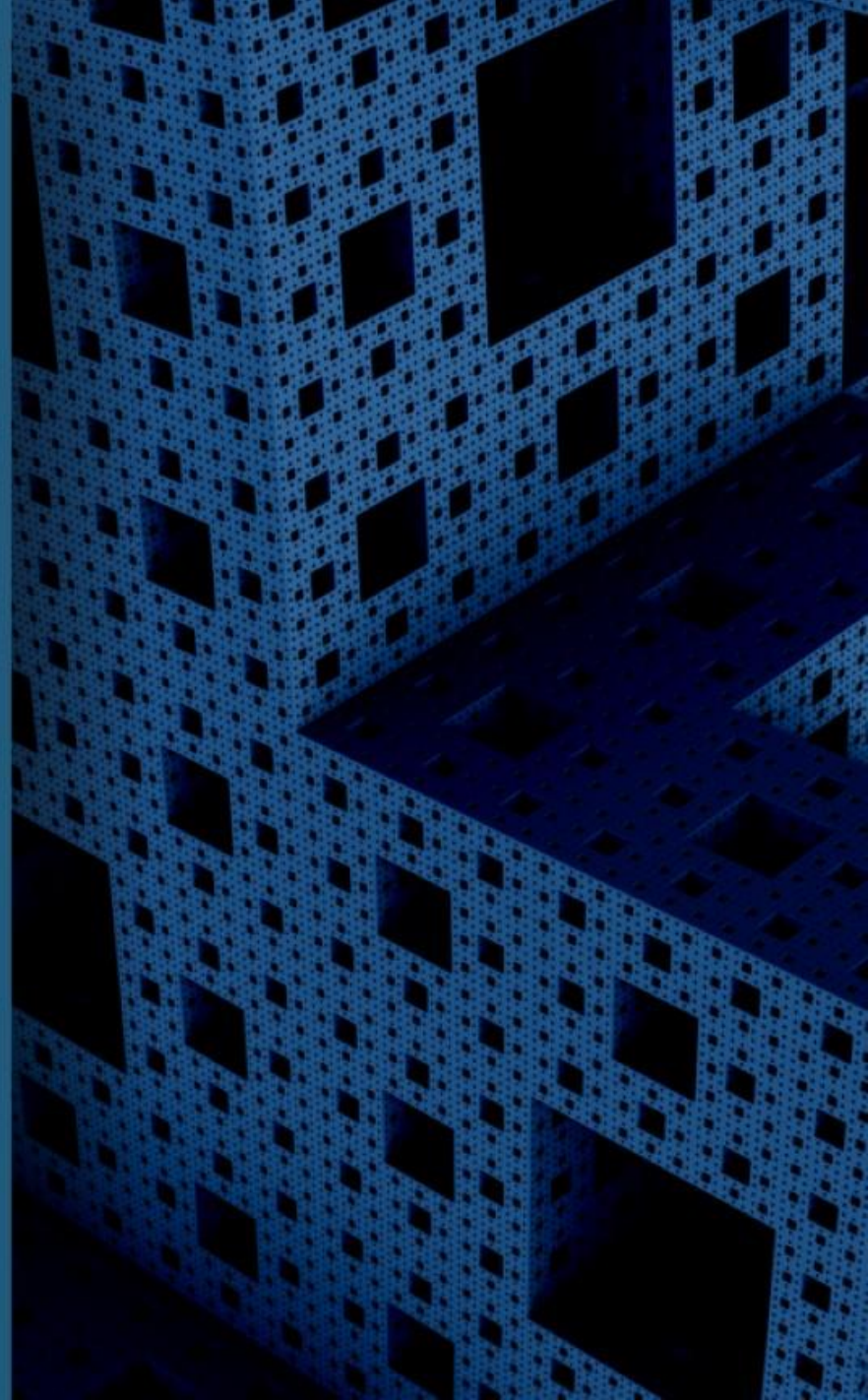



# Líneas Estratégicas Región IV

- I. Fortalecimiento de la economía.
- II. Infraestructura de conectividad.
- III. Atención a la salud con enfoque preventivo.
- IV. Mejoramiento de la calidad de vida de los habitantes.
- V. Fortalecer de manera equitativa, integral y articulada la educación.
- VI. Conservación del medio ambiente y aprovechamiento sustentable de los recursos naturales.
- VII. Fortalecimiento de las administraciones municipales y la seguridad pública.



# Estrategia Territorial

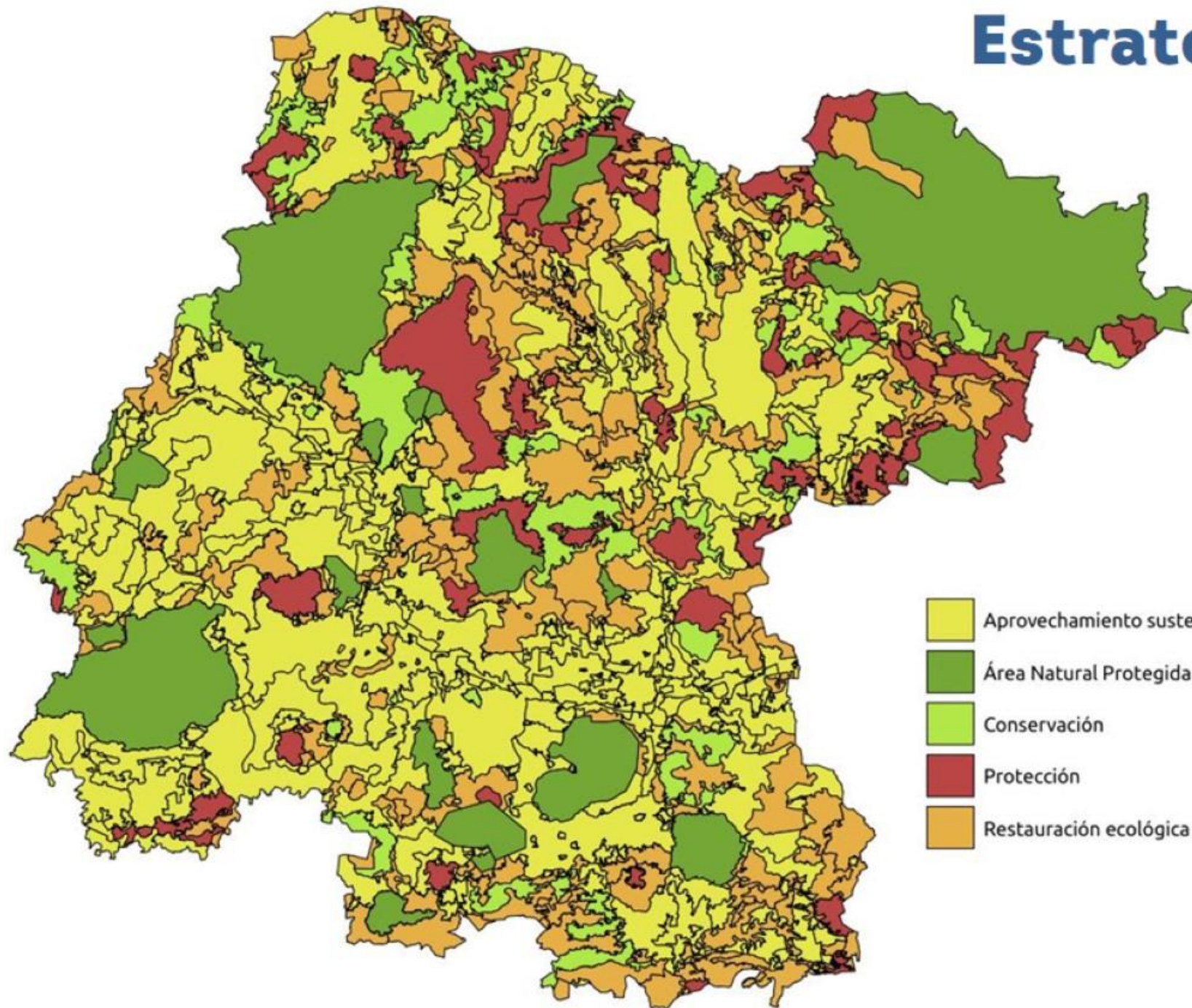

# Programas Subregionales

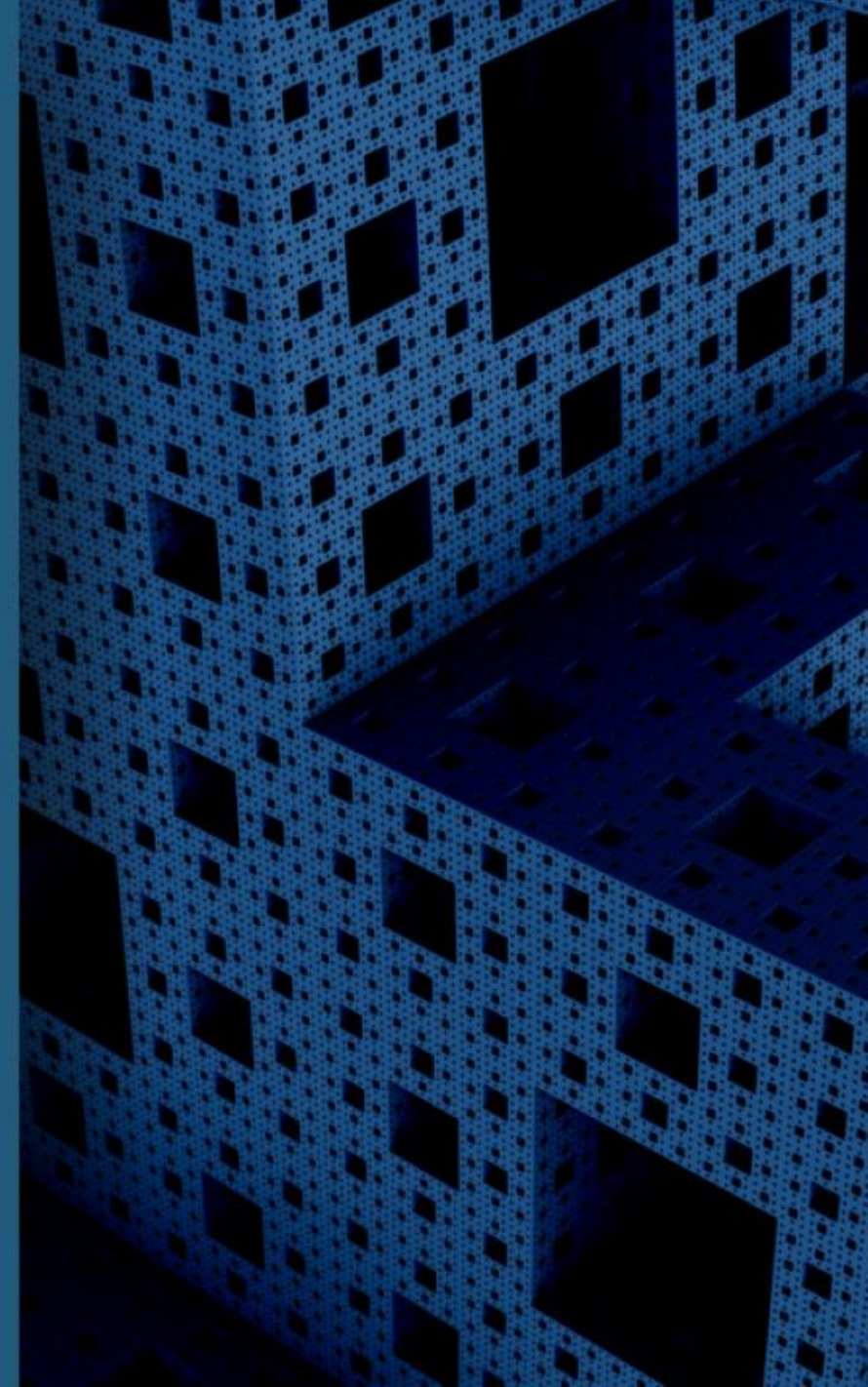



# Programa de Reubicación de la Población en Zonas de Riesgo (REPZOR 2014)

## Programas Regionales de las Subregiones de Guanajuato.

**SEDATU**  
Reglas de Operación - REPZOR 2014



**PROT**

TR prot  
**GUÍA METODOLÓGICA peot**

Convenio Marco  
de Coordinación  
Federación + Estado



**IPLANEG**  
(instancia ejecutora)

Universidad Autónoma del Estado de Morelos  
Universidad Nacional Autónoma de México  
Universidad Autónoma de Querétaro  
Universidad Autónoma de Aguascalientes



**ga**  
uaq  
Geografía  
Ambiental



UNIVERSIDAD AUTÓNOMA DEL  
ESTADO DE MORELOS



UNIVERSIDAD AUTÓNOMA  
DE AGUASCALIENTES

# **Necesidades de la Entidad Federativa**

- **Código Territorial para el Estado y los Municipios de Guanajuato**
- **Programa Estatal de Desarrollo Urbano y Ordenamiento Ecológico Territorial**
- **Regionalización del Estado**
- **Comisión Estatal de Desarrollo Urbano y Ordenamiento Ecológico Territorial**

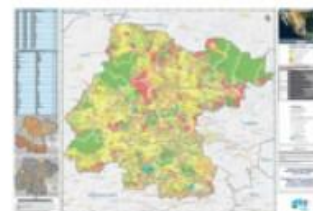



# Criterios para definir el Modelo de Ocupación del Territorio para las subregiones

1. Revisión de la delimitación de **UGAT del PEDUOET**
2. Revisión de políticas y congruencia con el **Modelo Estatal. PEDUOET**
3. Definir objetivo (s) estratégicos particulares, tomando en consideración los lineamientos generales (del Modelo Estatal), los componentes y las directrices estratégicas
4. Definir las metas particulares que permitan concretar cada objetivo (las metas son medibles en tiempo y espacio).
5. Determinar los proyectos programados y los estratégicos que permitan lograr las metas.
6. Definir criterios que auxilien a la definición de la región.



# Diagnóstico integral





# ESCENARIOS

## Escenario tendencial de la Subregión 7 Metropolitana Laja- Bajío

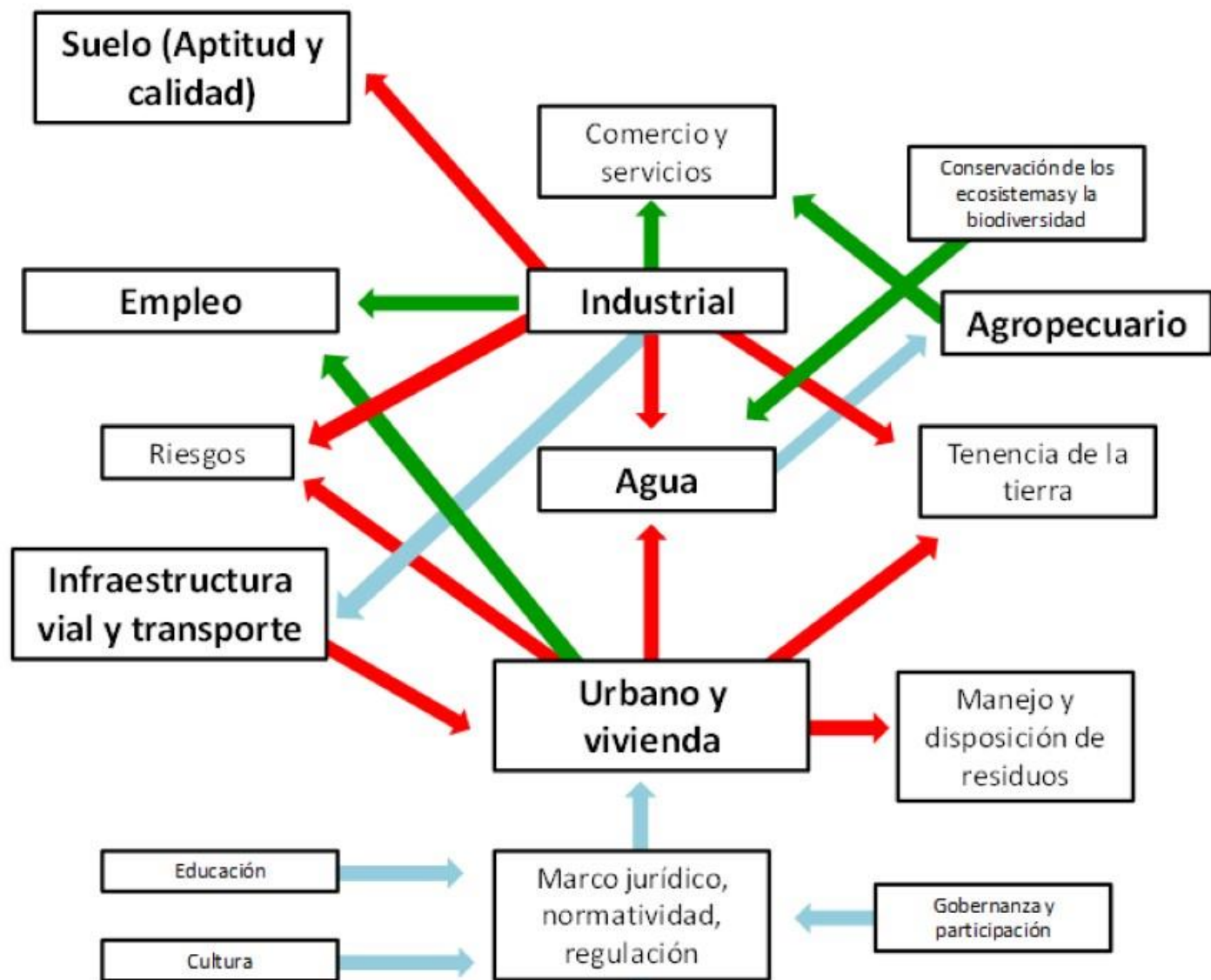



# ¿Qué busca el PROT?

## Imagen objetivo Subregión 7 Laja - Bajío

*Una Subregión ordenada y económicamente equilibrada, con impulso a la agricultura y a la industria de manera regulada a través de la coordinación municipal con el resto del estado y con apoyo relevante al desarrollo social y cultural de su gente. Con centros de población consolidados y bien interconectados, con una infraestructura vial eficiente. Una Subregión cuya sociedad está comprometida con la conservación de los ecosistemas y con el cuidado del agua, donde la educación ambiental y la cultura son ejes transversales en la toma de decisiones.*





# Análisis de Aptitud

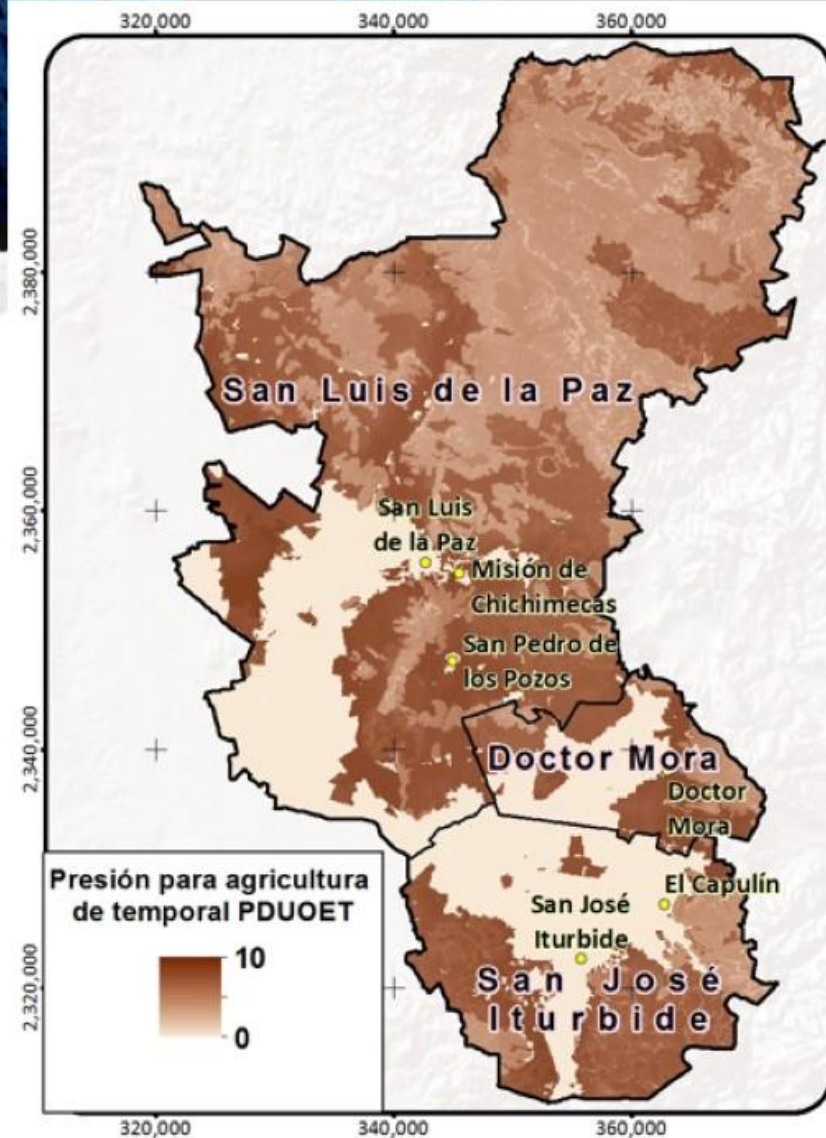

PEDUOET

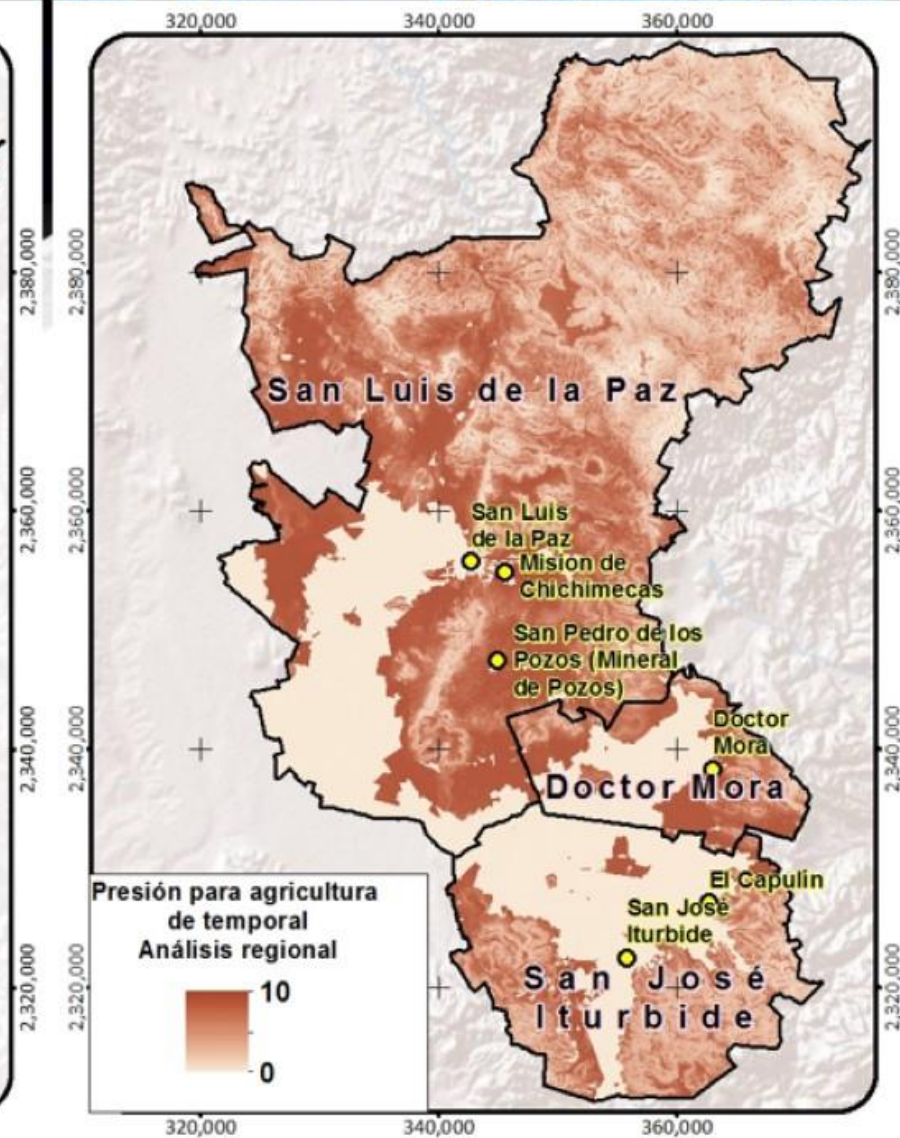

PROT Subregión 2  
Chichimeca



# Análisis de Aptitud

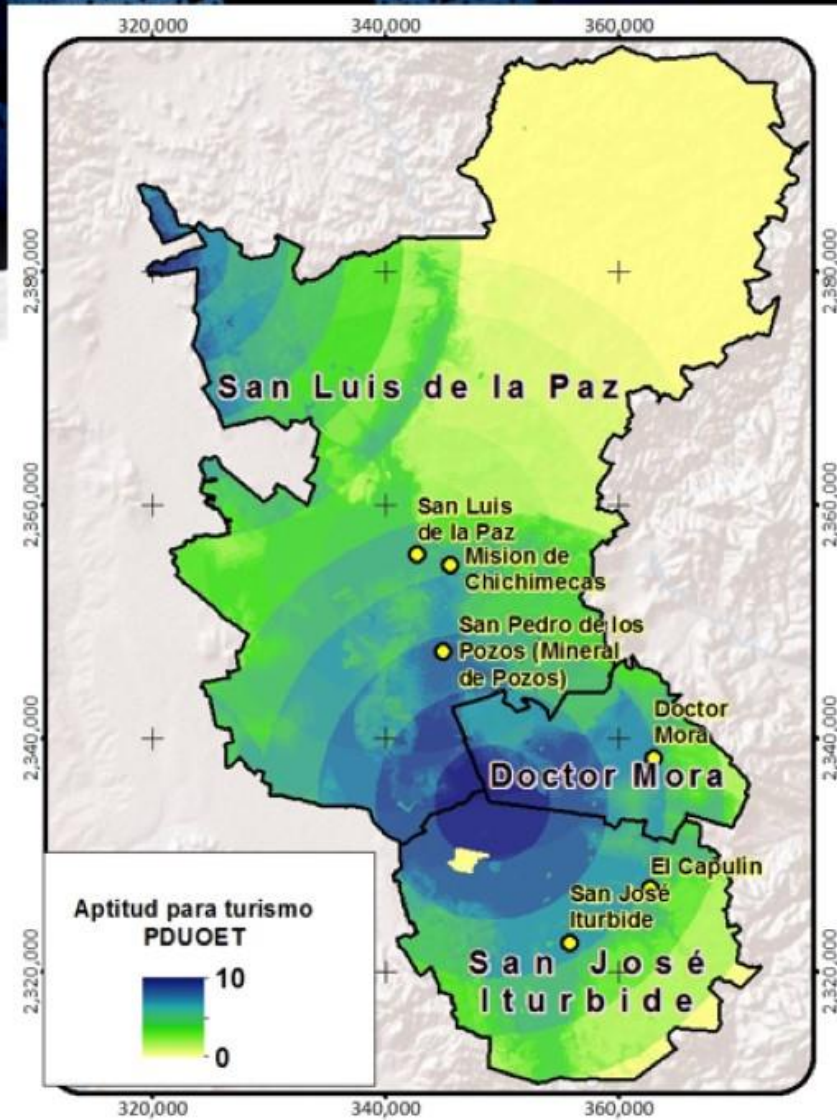

PEDUOET

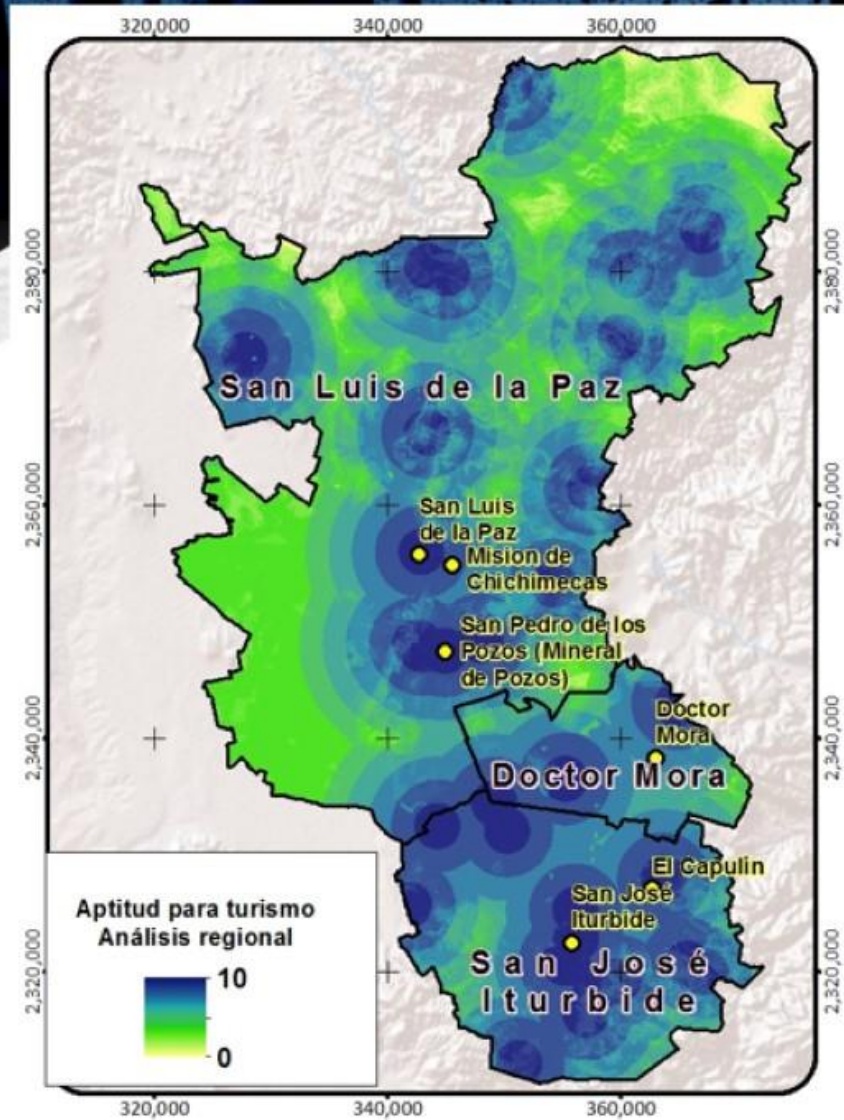

PROT Subregión 2  
Chichimeca





# **Intervención de consejeros**



# **Gestión Social 2015**

**Secretariado Técnico  
del Copladeg**



# Participación en el Woman True North

11 y 12 de junio



Difundiendo el tema  
de Ciudades  
Humanas en Foros  
Internacionales



# Capacitación a municipios para el Programa de Ciclovías GTO

18 de junio

Impulsando la  
movilidad  
sustentable  
en los  
municipios





# 1a Sesión Ordinaria 2015 del Copladeg

25 de junio



Impulsamos  
la  
Participación  
Social



# 6º Foro de Ciudades Unidas de Francia sobre acción Internacional de los Gobiernos Locales

29 de junio



**Compartimos  
experiencias con la  
Metropoli de Burdeos**



# Firma Acuerdo Metrópoli de Burdeos-Gobierno del Estado de Guanajuato

30 de junio



Compartimos  
experiencias con la  
Metropoli de Burdeos



# Participación en la Cumbre Mundial sobre clima y territorios

1 y 2 de julio



Compartimos  
experiencias con la  
Metropoli de Burdeos



# Taller de Autoridades Electas 2015-2018

## Sistema Estatal de Planeación

13 de julio



Asesoramos  
en el tema:  
Sistema  
Estatal de  
Planeación



Reunión con **Clúster Automotriz GTO** en seguimiento al  
Programa del Convenio en materia de información Estadística y  
**Geográfica**  
12 de agosto



Impulso a  
**Clústers de  
innovación**



# Visita del Gobernador Electo de Michoacán, Autoridades y empresarios de Michoacán para conocer el modelo de Planeación de GTO 14 de agosto



Iplaneg: **Modelo  
de Planeación**  
a nivel Nacional



# Conferencia en el **Simposium de Centros Históricos** en San Miguel de Allende

26 de agosto

25 Y 26 DE AGOSTO 2015  
SAN MIGUEL DE ALLENDE, GTO.

Impulsamos la  
conservación de  
centros históricos







# Conferencia Proyecto Integrado de Movilidad en CONCAMIN

24 de agosto



Trabajo cercano  
con Cámaras  
Empresariales



# Participación ciudadana para la infraestructura social Sesión Ordinaria 2015 del FISE

9 de septiembre



Participación social para proyectos sociales



# Reunión Observatorio Ciudadano de San Miguel Allende sobre el Ordenamiento Territorial

9 de septiembre



Trabajo con  
asociaciones  
civiles en temas  
coyunturales



# Talleres de Capacitación para la construcción de los instrumentos de planeación con Alcaldes y autoridades municipales

23 de octubre



Capacitamos a los municipios en sus instrumentos de planeación



# Taller de Ciclociudades con ITDP y Autoridades Municipales

29 de octubre

11 de noviembre 1637  
ma ma  
Di. N. S. Em: e Peu.  
Hunil

Promovemos la  
movilidad  
sustentable





# Inauguración y Panel Transición Institucional hacia Ciudades Humanas del 8º Congreso Nacional de Ciclismo Urbano

30 de octubre

Promovemos la  
movilidad  
sustentable





# Firma de la Declaratoria hacia la Movilidad Sustentable en el 8º Congreso Nacional de Ciclismo Urbano

30 de octubre



Sociedad y  
Gobierno por una  
movilidad  
sustentable



# Taller Internacional de la Iniciativa para la Expansión Urbana Ordenada en el Senado de la República

5 de noviembre

Impulsamos un  
crecimiento  
ordenado y  
sustentable





# Participación con Bordeaux Métropole en el 6o Foro de Normatividad en Obra Pública con la ponencia "Obra Pública y Política Metropolitana"

12 de noviembre





# Sesión de Instalación de las Comisiones de Conurbación Impulsando las Zonas Metropolitanas

17 de noviembre



Impulsamos la  
gestión de  
proyectos  
metropolitanos



# El agua, uso responsable, beneficio de todos: Presentación del Programa Estatal Hidráulico.

18 de noviembre



Aseguramos el  
manejo sustentable  
de los recursos  
acuíferos



**En el marco del Seminario "10 años del CONEVAL: Pobreza multidimensional y buenas prácticas de monitoreo y evaluación", Guanajuato recibe dos galardones.  
1 y 2 de diciembre**

1 y 2 de diciembre de 2015



**Iplaneg y Sedeshu son premiados por CONEVAL**



# Evaluación de Certificación

Iplaneg sigue el modelo de Gestión de Calidad  
Norma **ISO 9001:2008**



## Certificate of Registration

QUALITY MANAGEMENT SYSTEM - ISO 9001:2008

*This is to certify that:*

Instituto de Planeacion  
del Estado de Guanajuato  
Boulevard Adolfo Lopez Mateos  
Oriente No. 1102, Interior G4  
Colonia Los Gavilanes  
Leon  
Guanajuato  
CP 37226  
Mexico

Holds Certificate No: **FS 544559**

and operates a Quality Management System which complies with the requirements of ISO 9001:2008 for the following scope:

Garantizamos el logro de los requisitos legales, reglamentarios y contractuales en la aplicación del plan estratégico de **visión del desarrollo.**





# Evaluación de Certificación

Durante 2015 obtuvimos la confirmación de la certificación,  
para el sistema de Gestión de  
Planeación Estratégica del Estado de Guanajuato.







# **Intervención de consejeros**





# Sistema Estatal Evaluación del Desarrollo

Secretariado Técnico  
del Copladeg





# ¿Qué es?

Es una **plataforma de consulta** de información estadística y geográfica, que forma parte de la estrategia nacional de uso de información

Se **CONSTRUYE** con base en las **necesidades de información para el monitoreo y evaluación del desarrollo de Guanajuato.**



# ¿Cuál es el objetivo?

Contar con **información estratégica y oportuna a nivel estatal y municipal,**  
para el **ANÁLISIS** y la **TOMA DE DECISIONES.**







# Temas



Población



Bienestar



Salud



Educación



Economía



Empleo



Ciencia y  
Tecnología



Seguridad



Administración  
Pública



Medio Ambiente y  
Territorio



Infraestructura



Programa de  
Gobierno



# Usuarios

Secretarios

Planeadores

Estudiantes

**Gobernador**

Analistas

Población en General

Funcionarios  
Públicos

Asesores

Directores

Presidentes Municipales

Académicos



# Con relación a la información de defunciones accidentales y violentas, obtener la variación de defunciones 2012 - 2013





Información para  
la planeación  
municipal



<http://iplaneg.guanajuato.gob.mx>

Ver Más



Plan 2013-2018

Participación  
Ciudadana

Programa  
de Gobierno

Información  
Estadística y Geográfica

Ciudades  
con rostro humano

Fuentes  
de Financiamiento

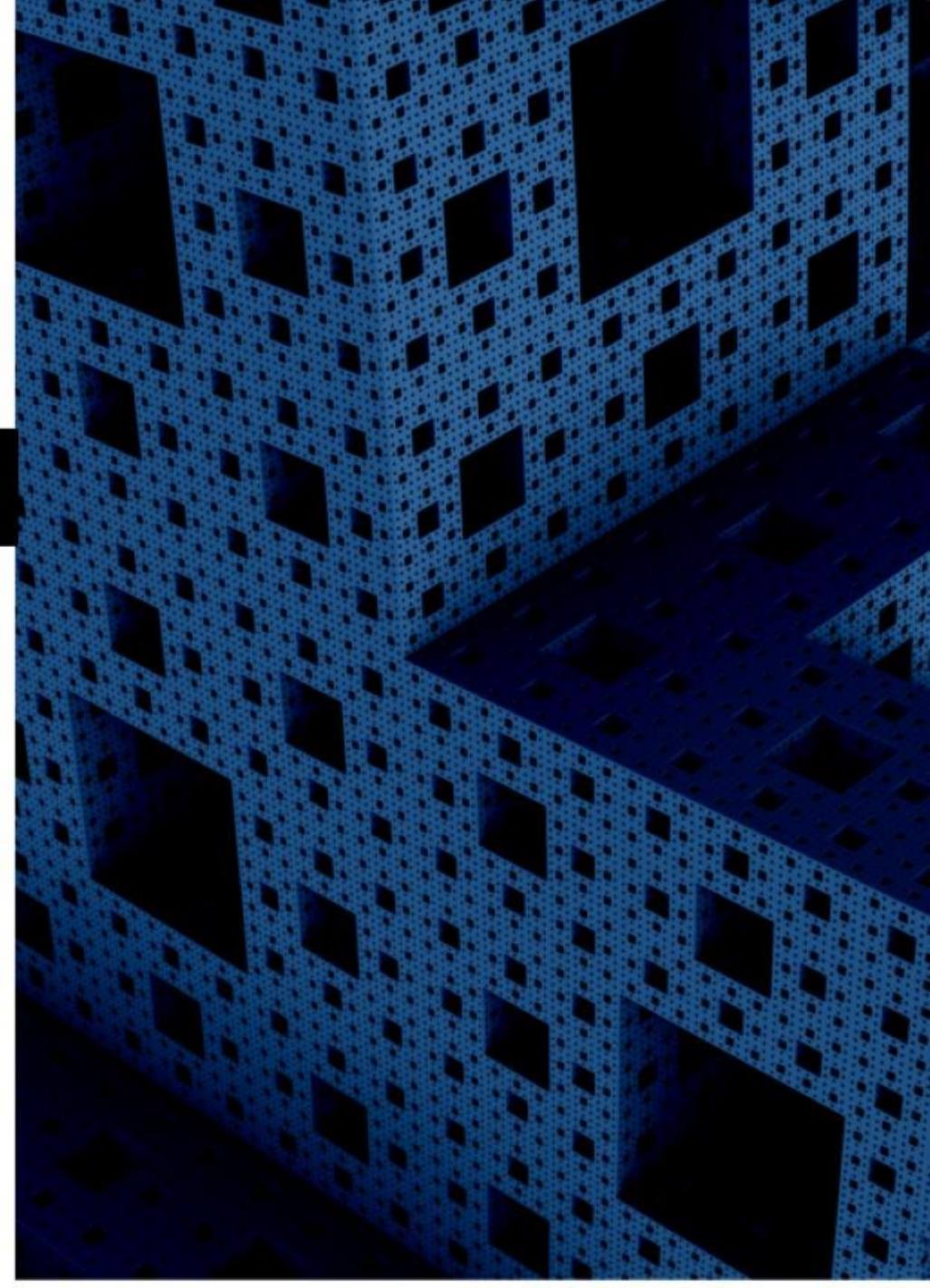



# ESTRATEGIA ESTATAL SOBRE REGISTROS ADMINISTRATIVOS DE CALIDAD SISTEMA DE MONITOREO Y EVALUACIÓN

- Es una herramienta construida por el CEIEG con asesoría del Banco Mundial.
- Objetivo: Contar con un sistema de indicadores y registros administrativos de calidad, para asegurar una evaluación eficaz del SEPLAN y del Sistema de Evaluación del Desempeño (SED).
- En adición, se ha conformado también por el Gobierno del Estado una mesa interinstitucional para fortalecer la Ley de Desarrollo Social estatal y su Sistema de Evaluación.
- Ambas iniciativas han sido premiadas por CONEVAL en diciembre de 2015 como una mejor práctica para los sistemas de monitoreo y evaluación.

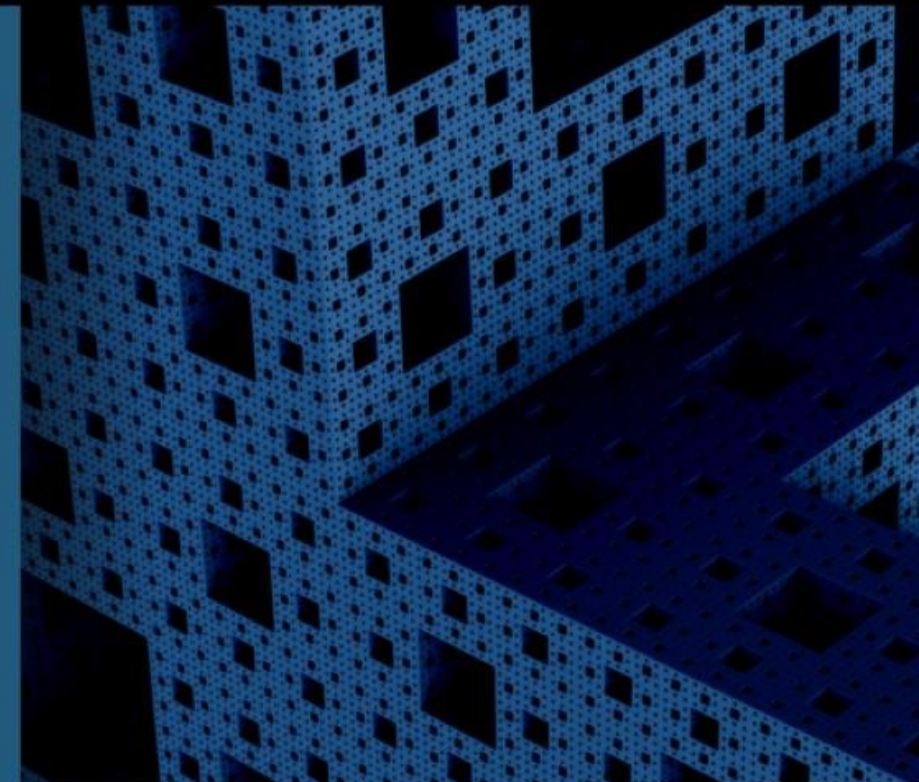





# **Intervención de consejeros**





# Presupuesto 2016 | SFIA





# Paquete Fiscal 2016

## Proyectos de Inversión

Guanajuato, Gto. 11 de diciembre 2015.



# Gasto de Inversión 2016 por Eje

Eje	Proyecto 2016	%
 Calidad de Vida	6,811,908,014.20	52%
 Economía para las Personas	1,799,464,023.03	14%
 Guanajuato Educado	2,948,770,945.47	23%
 Guanajuato Seguro	1,423,182,011.14	11%
<b>Total</b>	<b>12,983,324,993.84</b>	<b>100%</b>

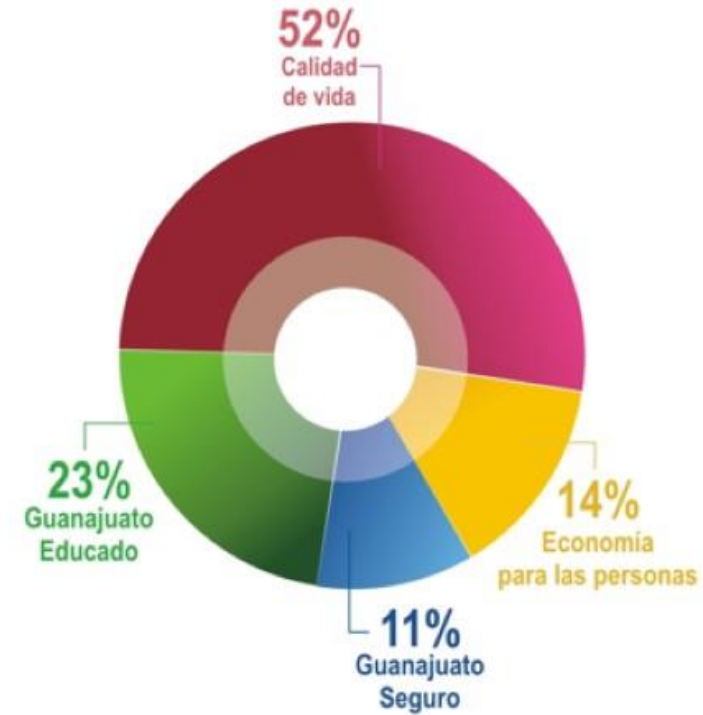
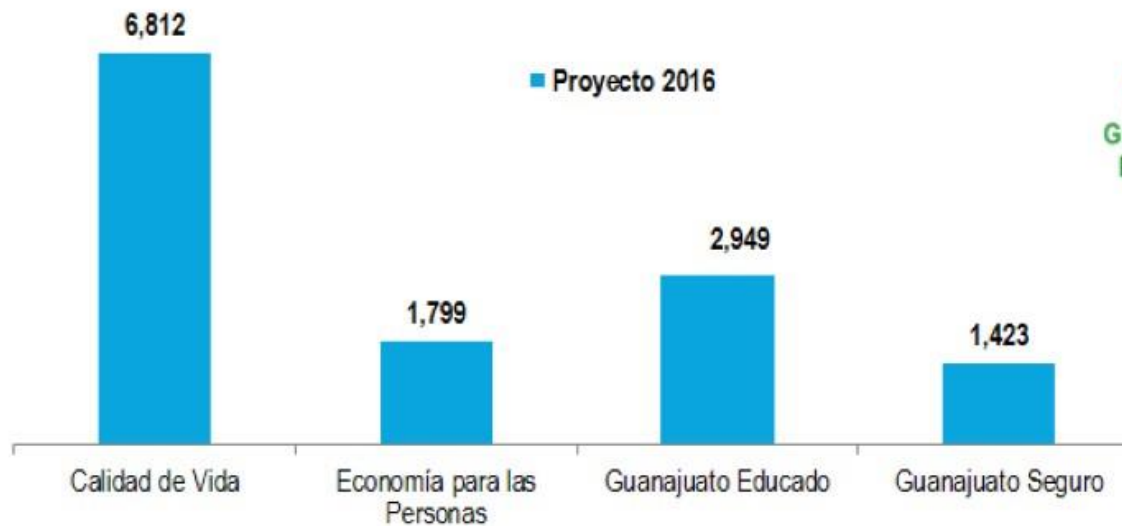

\*Cifras en Millones de Pesos



# Gasto de Inversión 2016

Eje Calidad de Vida

Dependencia	Monto 2016
SDSH	2,947,426,820.40
SOP	1,908,673,965.00
DIF	738,022,957.80
ISAPEG	541,400,000.00
CEAG	480,462,096.00
IMG	53,500,000.00
IMUG	51,900,000.00
INGUDIS	33,880,155.00
IEE	29,130,000.00
COVEG	15,000,000.00
INJUG	8,490,000.00
PAOT	4,022,020.00



Total Eje: **\$6,811.9 millones**





# Eje Calidad de Vida

Proyectos principales

Proyectos principales		6,811,908,014.20
●	Infraestructura para la Reconstrucción del Tejido Social	822,222,093.46
●	Nuevo Hospital General de León	473,000,000.00
●	Conservación Rutinaria y Preventiva de la Red Estatal de Carreteras Pavimentadas	330,540,000.00
●	Desayunos Escolares Fríos en Planteles Educativos Oficiales	196,863,621.00
●	Comedores Comunitarios	179,842,331.00
●	Impulso a los Servicios Básicos en Mi Colonia y Mi Comunidad	177,000,000.00
●	Caminos Rurales	150,000,000.00
●	Impulso al Desarrollo de Mi Comunidad	105,000,000.00
●	Eje Metropolitano León - Silao	104,000,000.00
●	Asistencia Alimentaria a Sujetos Vulnerables	101,217,249.75
●	Mi Casa Diferente	96,904,050.00





# Gasto de Inversión 2016

Eje Economía para las Personas



Dependencia	Monto estatal
SDAyR	708,589,603
SDES	697,650,500
SECTUR	352,736,920
CONCYTEG	31,000,000
COFOCE	9,487,000

## Economía para las personas

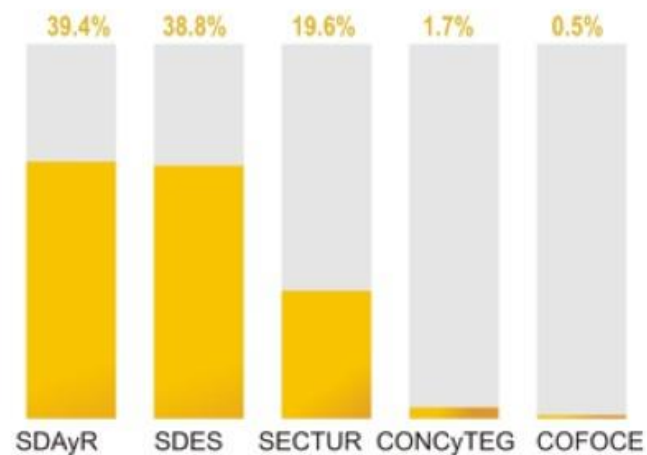

Total Eje: \$ 1,799.5 millones





# Eje Economía para las personas

## Proyectos principales

Proyectos principales		1,799,464,023.03
●	Atracción de Inversiones	300,000,000.00
●	Fortalecimiento a las MiPyMEs	60,000,000.00
●	Programa de Apoyo al Empleo	60,000,000.00
●	Impulso a la Reactivación Productiva de Comunidades Marginadas (REPROCOM)	47,000,000.00
●	Promoción y Difusión de la marca Guanajuato como destino turístico a nivel nacional e internacional	45,000,000.00
●	Tecnificación del Riego con Agua Subterránea	40,000,000.00
●	Fortalecimiento y Capitalización de las Unidades de Producción Ganadera	30,000,000.00
●	Programa de Mejoramiento a Centros de Abasto Social -Mi Plaza-	28,000,000.00



# Gasto de Inversión 2016

Eje Guanajuato Educado

Dependencia	Monto estatal
INIFEG	1,273,123,635
EDUCAFIN	763,389,635
SEG	737,971,158
CODE	129,000,000
IEC	30,036,517
INAEBA	9,000,000
FORUM	5,250,000
MIQ	1,000,000

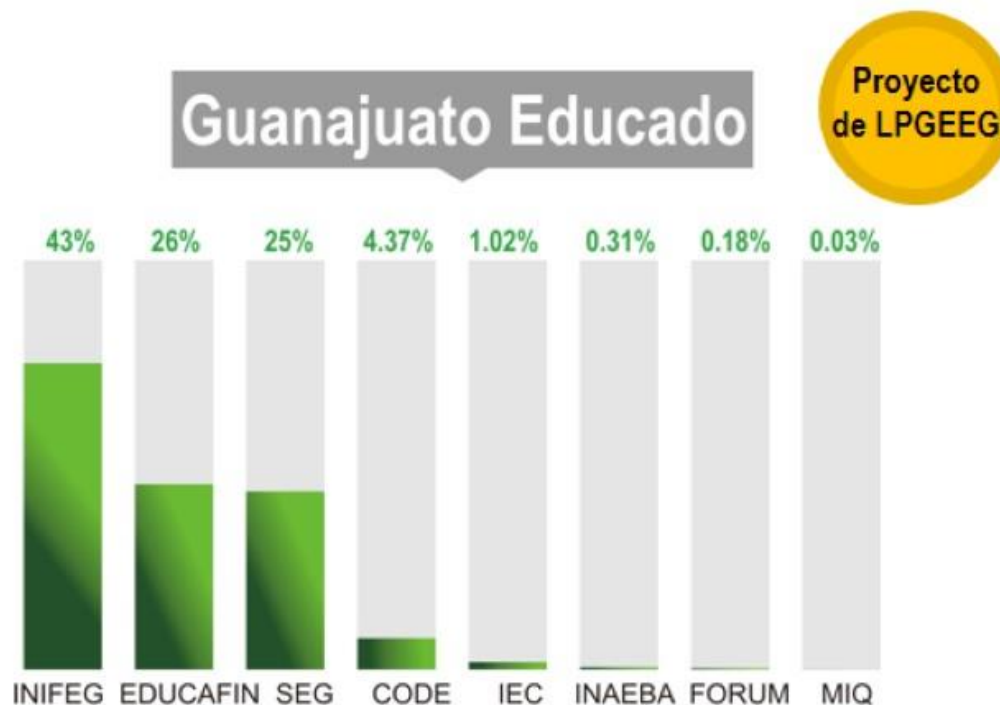

Total Eje: \$ 2,948.8 millones





# Eje Guanajuato Educado

Proyectos principales

Proyectos principales		2,948,770,945.47
● Programa de mejoramiento de la infraestructura educativa FAM Monetizado		990,280,000.00
● Becas Sube EDUCAFIN		659,289,635.00
● Programa Estatal de Infraestructura Educativa Básica		204,500,000.00
● Construcción, Rehabilitación y Equipamiento de Instalaciones Deportivas		46,000,000.00
● Prepa para todos		25,000,000.00



# Gasto de Inversión 2015

Eje Guanajuato Seguro

Dependencia	Monto estatal
SSP	747,519,715
SG	326,184,433
PGJ	145,294,542
IPLANEG	88,000,000
SFIA	77,178,321
STyRC	17,000,000
XONOTLI	12,450,000
UTEG	9,555,000



Total Eje: \$ 1,423.2 millones





# Eje Guanajuato Seguro

Proyectos principales

Proyectos principales		1,423,182,011.14
● Guanajuato Seguro		383,976,314.00
● Equipamiento de las corporaciones policiales municipales (FSSP)		38,000,000.00
● Equipamiento a las Fuerzas de Seguridad Pública (FSSP)		30,000,000.00
● Academia de Policía Ministerial		30,000,000.00
● Formación y Profesionalización de los Cuerpos de Seguridad Pública del Estado		28,480,750.00
● Aduanas inteligentes en los Centros Penitenciarios del Estado (FSSP)		20,000,000.00
● Instituto de Formación Profesional		20,000,000.00
● Equipamiento a la Coordinación Ejecutiva de Protección Civil del Estado (FSSP)		12,000,000.00
● 10/10 Trámites y servicios más solicitados por la ciudadanía en el Estado		5,000,000.00





# Copladeg

## FISE 2015

SEDESHU



# Fondo de Aportaciones para la Infraestructura Social FAIS 2015





Estos recursos se entregarán mensualmente en los primeros 10 meses por partes iguales.

**Art. 32**

Ley de Coordinación Fiscal, Última Reforma DOF 11-08 -2014



## **Inversión Asignada FISE 2015**

**\$263'418,664.00**



## Distribución de Recursos por Dependencia

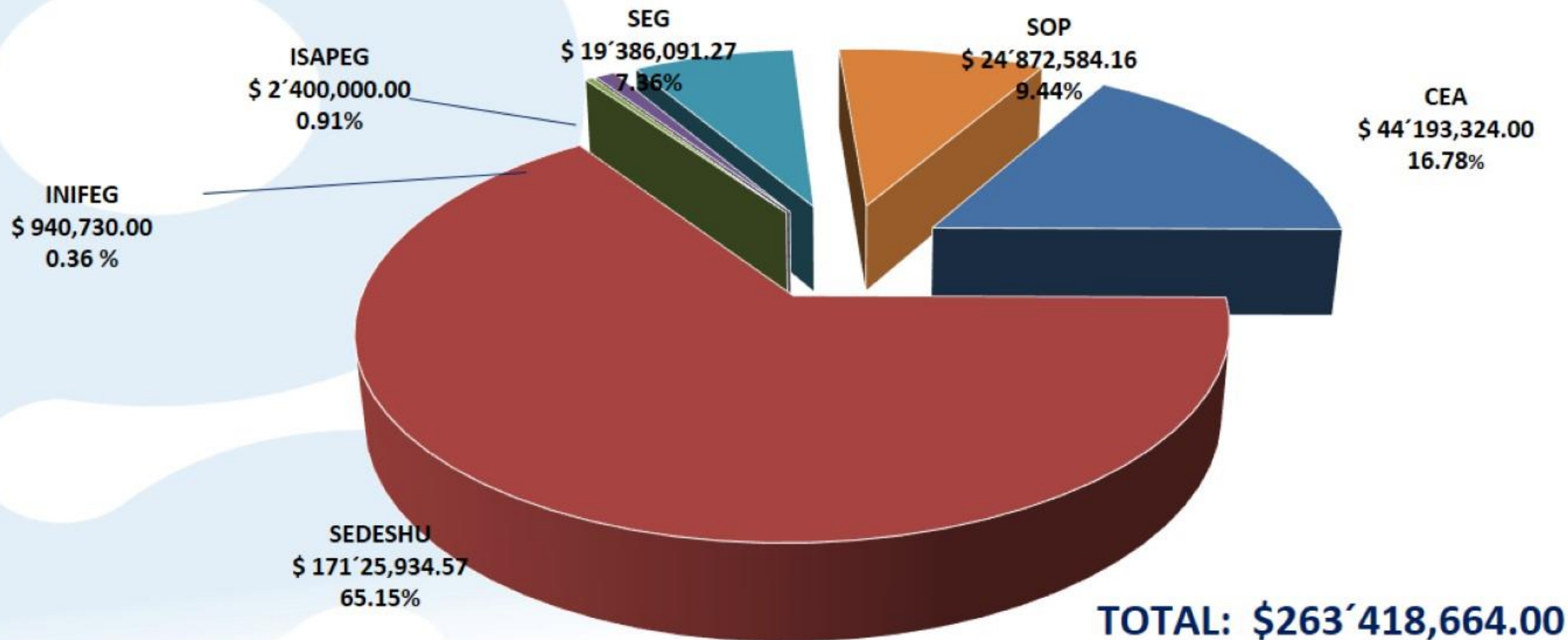



## 1. Distribución de Recursos por Ubicación:

	L.G.O. FAIS 2.3 I Y II	PROPUESTA DE INVERSIÓN FISE 2015	INVERSIÓN 2015
<b>ZAP's</b> Zonas de Atención Prioritarias (Urbanas o Rurales)	al menos <b>50%</b>	<b>79.85%</b>	<b>\$210'350,720.62</b>
<b>Municipios 2° MRS</b> Municipios con los 2 Mayores Grados de Rezago Social	hasta <b>50%</b>	<b>20.15%</b>	<b>\$53'067,943.38</b>
<b>+</b>			
<b>Pobreza Extrema</b>			
		<b>TOTAL:</b>	<b>\$ 263'418,664.00</b>

## 2. Distribución de Recursos por Grado de Incidencia:

	L.G.O. FAIS 2.3.1 I Y II	PROPUESTA DE INVERSIÓN FISE 2015	RUBROS	INVERSIÓN 2015
<b>DIRECTA</b>	<b>70%</b>	<b>74.27%</b>	AGUA DRENAJE ELECTIFICACIÓN VIVIENDA SALUD	<b>\$195'645,446.95</b>
<b>COMPLEMENTARIA</b>	<b>30%</b>	<b>25.73%</b>	EDUCACIÓN PAVIMENTACIONES CAMINOS RURALES SANEAMIENTO	<b>\$67'418,664.00</b>
<b>TOTAL:</b>				<b>\$263'418,664.00</b>





## Clasificación de los proyectos del FAIS

Proyectos Complementarios  
y/o Especiales

Máximo  
30%\*

Por lo menos  
70%  
hasta  
100

Directa

Del  
50 al 100%

El resto al 50%

ZAP (Urbana/Rural) 2 MGRS

\*Nota: Para los proyectos de infraestructura carretera, caminos, pavimentación, revestimiento, guarniciones y banquetas, sólo podrá destinarse hasta un 15% de los recursos FISE o FAISM y hasta un 15% adicional para dicha infraestructura, en el caso de que haya sido dañada por un desastre natural en el ejercicio fiscal actual o en el inmediato anterior, debiendo contar con una declaratoria de emergencia de la Secretaría de Gobernación o con un dictamen de protección civil de la entidad que avale dicha situación.

A los proyectos especiales no podrá destinarse más del 15% de los recursos FAIS.

**Inversión Propuesta por rubro**

**Vivienda**

(En este rubro se contempla: Calentadores, cuarto dormitorio, cuarto para baño, electrificación, electrificación no convencional, estufas ecológicas, piso firme, sanitarios con biodigestor y techo firme)

**\$ 90'293,192.65**  
**7,659 Familias beneficiadas**

**Urbanización**

En este rubro se contemplan los caminos rurales y pavimentaciones

**\$39'506,147.54**  
**2,566 Familias beneficiadas**

**Salud**

En este rubro se contempla la Rehabilitación del Centro Estatal de Tamizaje.

**\$2'400,000.00**  
**247,792 Familias beneficiadas**

**Educación**

En este rubro se contemplan la construcción y mantenimiento de aulas, techado de canchas, bebederos, bardas perimetrales y servicios básicos.

**\$20'326,821.27**  
**2,785 Familias beneficiadas**

**Agua y Saneamiento**

En este rubro se contempla Depósitos o tanques de agua, drenaje pluvial y sanitario, línea de conducción, planta de tratamiento, pozo, red de alcantarillado, red o sistema de agua y baño con biodigestor.

**\$110,892,502.54**  
**140,068 Familias beneficiadas**

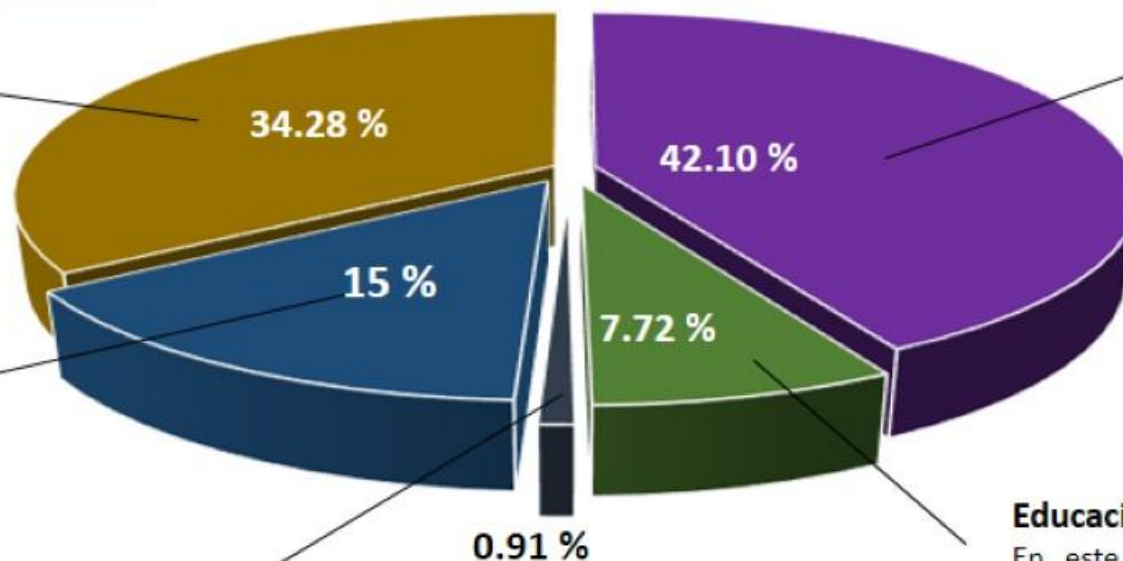



# Alineación PLAN 2035/PG

<b>GRUPO DE OBRAS Y ACCIONES</b>	<b>ALINEACIÓN AL PLAN 2035</b>	<b>ALINEACIÓN AL PG 2012-2018</b>
1.- Techos y pisos para vivienda, construcción de dormitorios, e instalación de calentadores, fogones y estufas ecológicas	Mejora y rehabilitación de la vivienda.	Desarrollo urbano y vivienda.
2.- Acciones de drenaje y alcantarillado	Infraestructura equipamiento y servicios.	Gestión integral del agua.
3.- Baños para vivienda y sanitarios con biodigestor	Calidad y disponibilidad del agua, drenaje, energía eléctrica y conectividad.	Desarrollo urbano y vivienda.

# Alineación PLAN 2035/PG

<b>GRUPO DE OBRAS Y ACCIONES</b>	<b>ALINEACIÓN AL PLAN 2035</b>	<b>ALINEACIÓN AL PG 2012-2018</b>
4- Electrificación y redes de distribución eléctrica, (incluye plantas solares)	Infraestructura equipamiento y servicios.	Desarrollo municipal y ciudades medias.
5.- Redes de distribución de agua y pozos		Fuentes de abastecimiento
6.- Sistemas de almacenaje y captadores de agua para consumo humano	Calidad y disponibilidad del agua.	



# Alineación PLAN 2035/PG

<b>GRUPO DE OBRAS Y ACCIONES</b>	<b>ALINEACIÓN AL PLAN 2035</b>	<b>ALINEACIÓN AL PG 2012-2018</b>
7.- Plantas de tratamiento	Alcantarillado y saneamiento.	Plantas de Tratamiento de Aguas Residuales.
8.- Caminos rurales	Infraestructura y servicios de transporte y comunicaciones	Infraestructura carretera y caminos rurales.
9.- Servicios de Salud	Incrementar las condiciones que mejoren la salud de la población.	Cobertura en Salud.

# Alineación PLAN 2035/PG

<b>GRUPO DE OBRAS Y ACCIONES</b>	<b>ALINEACIÓN AL PLAN 2035</b>	<b>ALINEACIÓN AL PG 2012-2018</b>
10.- Calles	Infraestructura, equipamiento y servicios	Desarrollo Municipal y Ciudades Medias.
11.- Servicios de Educación	Infraestructura y equipamiento de escuelas	Infraestructura Básica



# **Punto de Acuerdo:**

- Se aprueba por parte del Copladeg la propuesta de obras y acciones financiables con recurso FISE 2015, y firma del desglose por parte del Secretario de Desarrollo Social y Humano en su calidad de Coordinador del Eje Calidad de Vida y por el Secretario Técnico del Copladeg.**

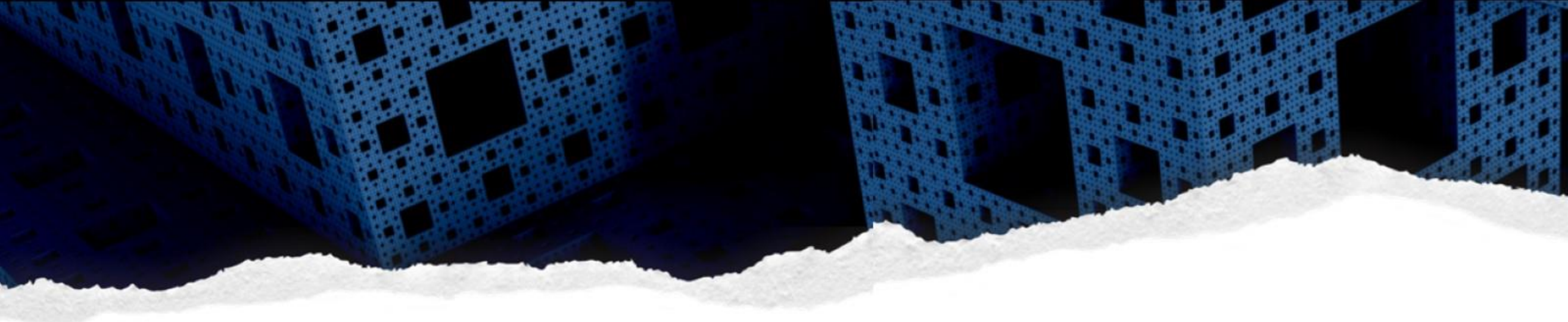

# **Simuplan 2015-2018**

**Secretariado Técnico  
del Copladeg**



# El Sistema Estatal / Municipal de Planeación

Es el mecanismo permanente de **planeación integral, estratégica y participativa** a través del cual el poder ejecutivo del estado, los ayuntamientos y la sociedad organizada, establecen procesos de coordinación para lograr el desarrollo de la entidad y los municipios respectivamente (*Artículo 9 de la LPEG*).



# Componentes del SEPLAN/SIMUPLAN

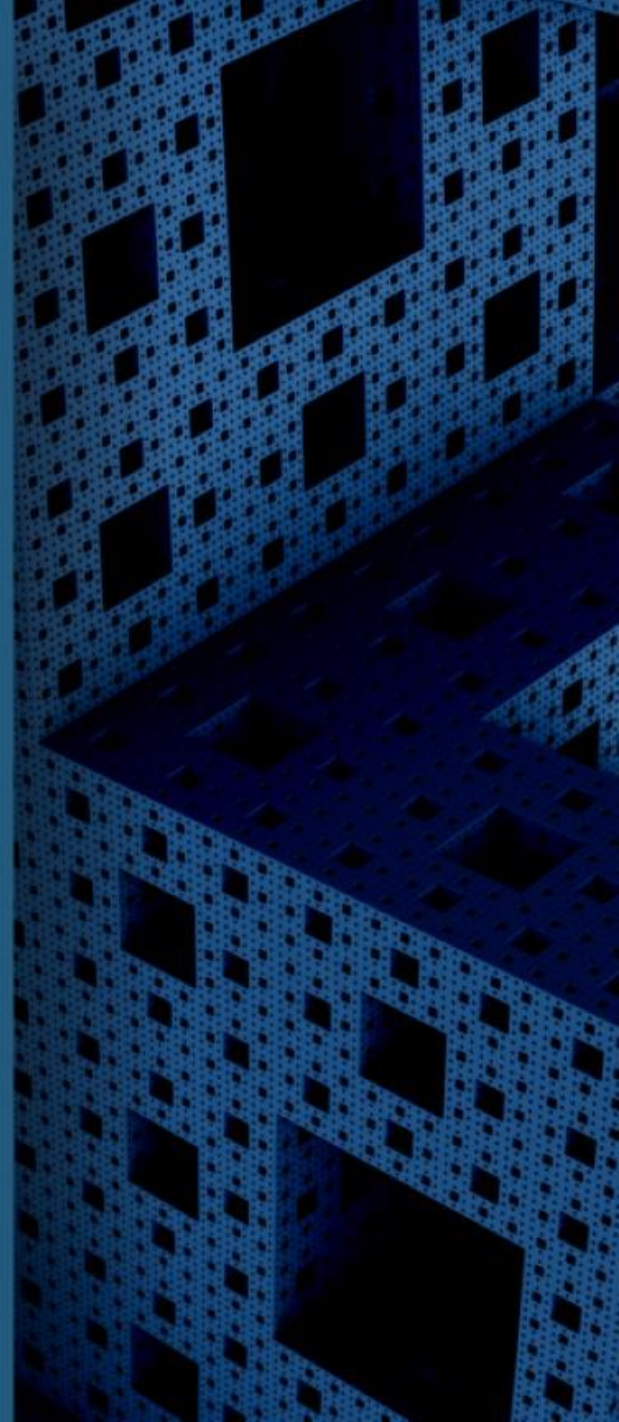



# Fechas de observancia

Organismo Municipal de Planeación. *Al inicio de la administración.*

Plan Municipal de Desarrollo. *Al inicio de la administración.*

Programa Municipal de Desarrollo Urbano y Ordenamiento Ecológico Territorial. *Al inicio de la administración.*

Consejo de Planeación de Desarrollo Municipal (Copladem).  
*Al 9 de diciembre de 2015.*

Programa de Gobierno Municipal. *Al 10 de febrero de 2016.*



# Índice de Planeación Municipal

*En coordinación con el OFS*



- De 0 a 4.9 Insuficiente
- De 5 a 6.9 Regular
- De 7 a 8.9 En desarrollo
- De 9 a 10 Suficiente



# Proceso de acompañamiento a municipios





# **Puntos de Acuerdo:**

- **Se solicita a los municipios seguir el cronograma planteado en materia del Sistema Municipal de Planeación.**
- **En caso de requerir apoyo técnico-metodológico en la materia, solicitarlo ante el Iplaneg.**





# Recapitulación de acuerdos

Secretariado Técnico  
del Coplades

- **Se presentó el resultado de la Actualización del Programa de Gobierno con visión al 2018.**
- **Se presentaron los Programas Regionales y Subregionales de Guanajuato.**
- **Se presentó el avance del Sistema de Vinculación y Gestión Social.**
- **Se presentó el Sistema Estatal de Consulta para la Evaluación del Desarrollo.**



- **Se presentó el Anteproyecto del Presupuesto 2016 para Guanajuato.**
- **Se aprueba por parte del Copladedg la propuesta de obras y acciones financiables con recurso FISE 2015, y firma del desglose por parte del Secretario de Desarrollo Social y Humano en su calidad de Coordinador del Eje Calidad de Vida y por el Secretario Técnico del Copladedg.**
- **Se solicita a los municipios seguir el cronograma planteado en materia del Sistema Municipal de Planeación. En caso de requerir apoyo técnico-metodológico en la materia, solicitarlo ante el Iplaneg.**



# Mensaje del Gobernador

Presidencia  
del Copladedg





# Clausura de la Sesión

Secretariado Técnico  
del Copladeg





# LA VOLUNTAD ES NUESTRO MEDIO

[iplaneg.guanajuato.gob.mx](http://iplaneg.guanajuato.gob.mx)



@iplaneg



ISO 9001  
F.S. 54400



Bivd. Mineral de Valenciana No. 351  
Col. Puerto Interior Guanajuato  
Silao de la Victoria, Guanajuato. C.P. 36275  
Tel. (472) 103 7700 al 09

**gto**  
orgullo y  
compromiso  
de todos

Instituto de Planeación,  
Estadística y Geografía del estado de Guanajuato