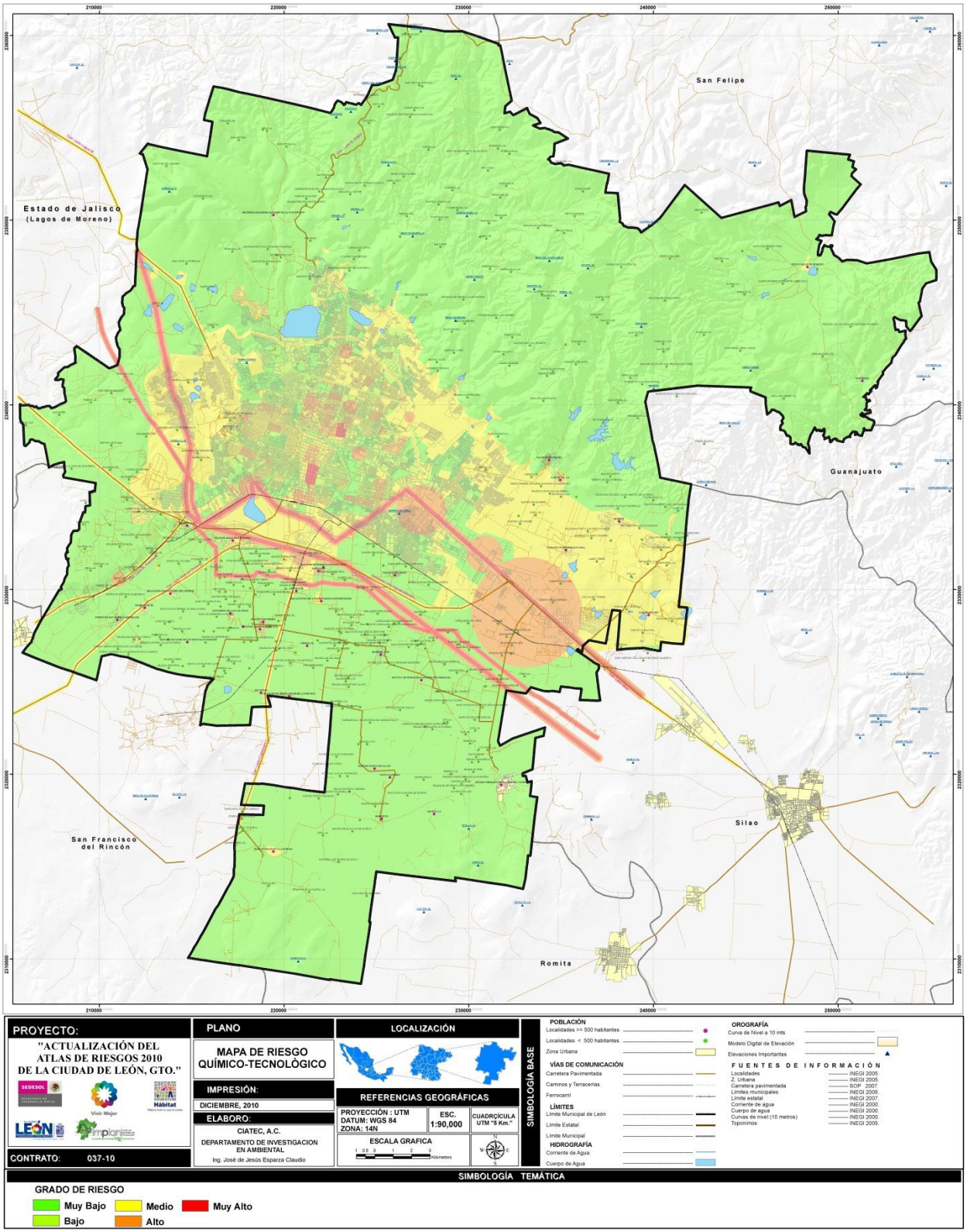

Mapa 7.14 Riesgo para las emergencias de origen químico.